

Modello UE 

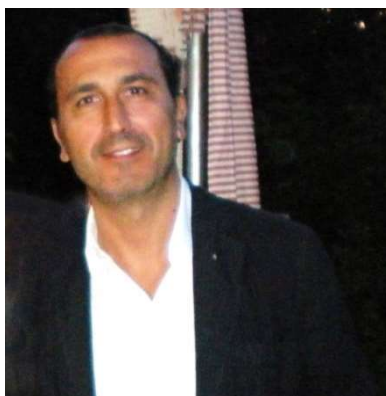

INFORMAZIONI PERSONALI

Nome: Marcello Carzedda
Indirizzo residenza: Via Emilia Est 176 – I – 43123 Parma (PR)
Telefono: +39 0521 463038

Nazionalità: Italiana
Codice fiscale: CRZ MCL 61L05 I751G
Data di nascita: 05 luglio 1961
Luogo di nascita: Siniscola (NU)

Indirizzo studio professionale: Via Emilia Est 176 – I – 43123 Parma (PR)
Telefono: +39 0521 463038 mobile +39 348 5637599
Fax: +39 0521 463038
E-Mail: arch.marcellocarzedda@gmail.com
E-Mail pec: marcello.carzedda@archiworldpec.it

ESPERIENZA LAVORATIVA

Incarichi professionali principali

Date (2010)
Nome e indirizzo del Committente: Riqualficazione urbana della piazza del Quartiere Santa Elisabetta
Comune di Parma – Agenzia Qualità Urbana, largo Torello De strada 11/A – Parma (PR)
Tipo di azienda o settore: Ente Comunale – Settore Lavori Pubblici
Principali mansioni e responsabilità: Progettista incaricato - progettazione preliminare

Date (2009 / 2010)
Nome e indirizzo del Committente: Lavori di valorizzazione spazi urbani: via Newton a Parma
Comune di Parma – Servizio Realizzazione Manutenzione Infrastrutture, largo Torello De strada 11/A – Parma (PR)
Tipo di azienda o settore: Ente Comunale – Settore Lavori Pubblici
Principali mansioni e responsabilità: Progettista incaricato – Coordinatore sicurezza (progettazione ed esecuzione)

Date (2009 / 2010)
Nome e indirizzo del Committente: Restauro della Chiesa di San Giuseppe degli Scolopi
Comune di Cagliari – Servizio Edilizia Pubblica 2, via De Gasperi – Cagliari (CA)
Tipo di azienda o settore: Ente Comunale – Settore Lavori Pubblici
Principali mansioni e responsabilità: Progettista incaricato – Progettazione preliminare generale – progetto 1° lotto definitiva, esecutiva, DL, misura e contabilità, Coordinamento sicurezza (progettazione esecuzione)

Date (2008)	Intervento di somma urgenza per il ripristino di porzione di copertura nell'ala sud-est del complesso monumentale di San Paolo a Parma
Nome e indirizzo del Committente	Comune di Parma – Settore Patrimonio, via La Spezia 1 – Parma (PR)
Tipo di azienda o settore	Ente Comunale – Settore Lavori Pubblici
Principali mansioni e responsabilità	Progettista incaricato – Coordinamento sicurezza (progettazione esecuzione)
Date (2007 / 2009)	Sistemazione delle aree esterne del Museo Etnografico Sardo a Nuoro (NU)
Nome e indirizzo del Committente	Istituto Superiore Regionale Etnografico, via Papandrea 6 – Nuoro (NU)
Tipo di azienda o settore	Ente Regionale
Principali mansioni e responsabilità	Progettista incaricato – Progettazione preliminare, definitiva, esecutiva, DL
Date (2006 / 2009)	Restauro e ristrutturazione d'un edificio da destinare ad archivio e biblioteca specializzata in epoca giudiciale ad Oristano (OR)
Nome e indirizzo del Committente	Comune di Oristano, Piazza Eleonora d'Arborea 44, Oristano (OR)
Tipo di azienda o settore	Ente Comunale - Settore Lavori Pubblici
Principali mansioni e responsabilità	Progettista incaricato – Progettazione definitiva, esecutiva, DL, misura e contabilità, Coordinamento sicurezza (progettazione ed esecuzione)
Date (2006 / 2007)	Edificio di civile abitazione composto da due unità abitative, Torregrande (OR)
Nome e indirizzo del Committente	Sig. Bifulco Fioravante, Oristano (OR)
Tipo di azienda o settore	Privato
Principali mansioni e responsabilità	Progettista incaricato – Progettazione preliminare, definitiva, esecutiva, DL, misura e contabilità, Coordinamento sicurezza (progettazione ed esecuzione)
Date (2005 / 2006)	Ristrutturazione d'uno stabile da destinare ad uso commerciale a Zeddiani (OR)
Nome e indirizzo del Committente	MancaMura S.r.l., via Roma 77, Zeddiani (OR)
Tipo di azienda o settore	Società commerciale
Principali mansioni e responsabilità	Progettista incaricato – Progettazione preliminare, definitiva, esecutiva, DL, misura e contabilità, Coordinamento sicurezza (progettazione ed esecuzione)
Date (2005 / 2006)	Spazio all'aperto per attività di spettacolo e/o teatrale adiacente al Museo Comunale "P. Pau" a Nurachi (OR)
Nome e indirizzo del Committente	Comune di Nurachi, piazza Chiesa 1, Nurachi (OR)
Tipo di azienda o settore	Ente Comunale – Ufficio Tecnico
Principali mansioni e responsabilità	Progettista incaricato – Progettazione preliminare, definitiva, esecutiva, DL, misura e contabilità, Coordinamento sicurezza (progettazione ed esecuzione), Collaudo amministrativo
Date (2005 / 2006)	Completamento dell'allestimento del Museo Comunale "P. Pau" a Nurachi (OR)
Date (2004 / 2005)	Allestimento del Museo "P. Pau" a Nurachi (OR)
Date (2003 / 2004)	Risanamento adeguamento e allestimento del Museo "P. Pau" a Nurachi (OR)
Nome e indirizzo del Committente	Comune di Nurachi, piazza Chiesa 1, Nurachi (OR)
Tipo di azienda o settore	Ente Comunale – ufficio Tecnico
Principali mansioni e responsabilità	Progettista incaricato – Progettazione preliminare, definitiva, esecutiva, DL, misura e contabilità, Coordinamento sicurezza (progettazione ed esecuzione)
Date (2004 / 2008)	Completamento e allestimento del Museo civico di Santa Giusta (OR) - (4°, 5°, 6° e 7° stralcio)
Nome e indirizzo del Committente	Comune di Santa Giusta, via Giovanni XXIII 1, Santa Giusta (OR)
Tipo di azienda o settore	Ente Comunale – Ufficio Tecnico
Principali mansioni e responsabilità	Progettista incaricato – Progettazione preliminare, definitiva, esecutiva, DL, misura e contabilità, Coordinamento sicurezza (progettazione ed esecuzione)

Date (2004 / 2006) (2002 / 2004)	Risanamento e ristrutturazione dei locali ex MonteGranatico a Zeddiani (OR)
Nome e indirizzo del Committente	Acquisizione risanamento e ristrutturazione dei locali ex MonteGranatico da destinare a centro culturale a Zeddiani (OR)
Tipo di azienda o settore	Comune di Zeddiani, via Roma 103, Zeddiani (OR)
Principali mansioni e responsabilità	Ente Comunale Progettista incaricato – Progettazione preliminare, definitiva, esecutiva, DL, misura e contabilità, Coordinamento sicurezza (progettazione ed esecuzione)
Date (2004 / 2006) Date (1997 / 2001)	Allestimento del Museo Deleddiano, Casa natale di G. Deledda, Nuoro (NU)
Nome e indirizzo del Committente	Manutenzione e restauro conservativo del Museo Deleddiano (casa natale di G. Deledda) e ristrutturazione d'un immobile adiacente
Tipo di azienda o settore	Istituto Superiore Regionale Etnografico, via Papandrea 6 – Nuoro (NU)
Principali mansioni e responsabilità	Ente Regionale Progettista incaricato – Progettazione esecutiva, DL
Date (2004 / 2005) Date (2003 / 2004)	Sistemazione dell'aria esterna del sagrato della Chiesa del Sacro Cuore, Nuoro (NU)
Nome e indirizzo del Committente	Sistemazione dei prospetti d'un edificio complementare alla Chiesa del Sacro Cuore, Nuoro (NU)
Tipo di azienda o settore	Comune di Nuoro, piazza Italia 1, Nuoro (NU)
Principali mansioni e responsabilità	Ente Comunale – Settore Lavori Pubblici Progettista incaricato – Progettazione preliminare, definitiva, esecutiva, DL, misura e contabilità, Coordinamento sicurezza (progettazione ed esecuzione)
Date (2003 / 2005)	Demolizione e ricostruzione d'un fabbricato da adibire a farmacia, aree per la cura del corpo e spazi abitativi di appoggio a Cabras (OR)
Nome e indirizzo del Committente	Dott.ssa Vanda Concas, Piazza Martiri 10, Cabras (OR)
Tipo di azienda o settore	Privato
Principali mansioni e responsabilità	Progettista incaricato – Progettazione preliminare, definitiva, esecutiva, DL, misura e contabilità, Coordinamento sicurezza (progettazione ed esecuzione)
Date (2002)	Ampliamento, sopraelevazione, ristrutturazione e allestimento del Museo Etnografico Sardo di Nuoro – Progetto Generale
Date (2003 / 2008)	Ampliamento, sopraelevazione, ristrutturazione e allestimento del Museo Etnografico Sardo di Nuoro - Progetto 1° stralcio
Nome e indirizzo del Committente	Istituto Superiore Regionale Etnografico, via Papandrea 6 – Nuoro (NU)
Tipo di azienda o settore	Ente Regionale
Principali mansioni e responsabilità	Progettista incaricato – Progettazione preliminare generale, Progettazione 1° stralcio definitiva esecutiva, DL, misura e contabilità
Date (2002)	Adeguamento e ristrutturazione edificio da adibire a biblioteca, Narbolia (OR)
Nome e indirizzo del Committente	Amministrazione Comunale di Narbolia, via Umberto 22, Narbolia (OR)
Tipo di azienda o settore	Ente Comunale
Principali mansioni e responsabilità	Progettista incaricato – Progettazione preliminare e definitiva
Date (2002)	Restauro e ristrutturazione della Chiesa di San Giovanni dei Fiori e riqualificazione delle aree esterne di pertinenza, Oristano (OR)
Nome e indirizzo del Committente	Associazione Gremio dei Contadini, via Othoca 50, Oristano (OR)
Tipo di azienda o settore	Ente privato
Principali mansioni e responsabilità	Progettista incaricato – Progettazione preliminare
Date (2000 / 2002)	Ristrutturazione e ampliamento d'un fabbricato complementare alla Chiesa del Sacro Cuore, Nuoro (NU) – 1° stralcio

Date (1999 / 2000)	Ristrutturazione e ampliamento d'un fabbricato complementare alla Chiesa del Sacro Cuore, Nuoro (NU) – 2° stralcio
Nome e indirizzo del Committente	Parrocchia Sacro Cuore di Gesù, via Piemonte 81, Nuoro (NU)
Tipo di azienda o settore	Ente Ecclesiastico
Principali mansioni e responsabilità	Progettista incaricato – Progettazione preliminare, definitiva, esecutiva, DL, misura e contabilità, Coordinamento sicurezza (progettazione ed esecuzione)
Date (2002)	Risanamento e ristrutturazione d'un fabbricato da adibire a negozio finanziario e abitazione, Oristano (OR)
Nome e indirizzo del Committente	Società Qadesh S.r.l., Piazza Roma, Oristano (OR)
Tipo di azienda o settore	Privato
Principali mansioni e responsabilità	Progettista incaricato – Progettazione preliminare, definitiva, esecutiva, DL, misura e contabilità, Coordinamento sicurezza (progettazione ed esecuzione)
Date (2000 / 2001)	Ristrutturazione d'un capannone da adibire a esposizione e vendita di automobili, Oristano (OR)
Nome e indirizzo del Committente	Società TOPCAR & Business, via del Porto zona industriale, Oristano (OR)
Tipo di azienda o settore	Privato
Principali mansioni e responsabilità	Progettista incaricato – Progettazione preliminare, definitiva, esecutiva, DL, misura e contabilità, Coordinamento sicurezza (progettazione ed esecuzione)
Date (2000 / 2001)	Completamento e allestimento del Museo di Santa Giusta (OR) - 3° stralcio
Date (1997 / 2000)	Completamento e allestimento del Museo di Santa Giusta (OR)-1°, 2° stralcio
Nome e indirizzo del Committente	Comune di Santa Giusta, via Giovanni XXIII 1, Santa Giusta (OR)
Tipo di azienda o settore	Ente Comunale – Ufficio Tecnico
Principali mansioni e responsabilità	Progettista incaricato – Progettazione preliminare, definitiva, esecutiva, DL, misura e contabilità, Coordinamento sicurezza (progettazione ed esecuzione)
Date (1999 / 2001)	Verifica impianti e sistemazione della viabilità del centro storico, Narbolia (OR)
Nome e indirizzo del Committente	Amministrazione Comunale di Narbolia, via Umberto 22, Narbolia (OR)
Tipo di azienda o settore	Ente Comunale
Principali mansioni e responsabilità	Progettista incaricato – Progettazione preliminare, definitiva, esecutiva, DL, misura e contabilità, Coordinamento sicurezza (progettazione ed esecuzione)
Date (1999 / 2000)	Ristrutturazione e arredo degli spazi interni di un edificio da adibire a caffè, Oristano (OR)
Nome e indirizzo del Committente	Società Rosy, via De Castro 32, Oristano (OR)
Tipo di azienda o settore	Privato
Principali mansioni e responsabilità	Progettista incaricato – Progettazione preliminare, definitiva, esecutiva, DL, misura e contabilità
Date (1998 / 2000)	Riqualificazione insediamento turistico "Sa Mesa Longa", S. Vero Milis (OR)
Nome e indirizzo del Committente	Società Spinnaker S.r.l., via Tirso 73, Oristano (OR)
Tipo di azienda o settore	Privato
Principali mansioni e responsabilità	Progettista incaricato – Progettazione preliminare, definitiva, esecutiva, DL
Date (1997 / 1999)	Restauro della Chiesa di San Pietro Apostolo, Nuraminis (CA) - 1° lotto
Date (1998 / 1999)	Restauro della Chiesa di San Pietro Apostolo, Nuraminis (CA) - 2° lotto
Nome e indirizzo del Committente	Comune di Nuraminis, piazza Municipio 1, Nuraminis (CA)
Tipo di azienda o settore	Ente Comunale
Principali mansioni e responsabilità	Progettista incaricato – Progettazione preliminare, definitiva, esecutiva, DL, misura e contabilità, Coordinamento sicurezza (progettazione ed esecuzione)

Collaborazioni e impieghi

Date (2010 / 2012) Ampliamento "Ala quarta" Ospedale Villa Maria Luigia, Monticelli Terme (PR)
Nome e indirizzo datore di lavoro Arch. V. Mainardi, strada Repubblica 56 Parma (PR)
Tipo di azienda o settore Studio associato Architettura Ingegneria
Tipo di impiego Collaborazione per progetto
Principali mansioni e responsabilità Progettista

Date (2010 / 2012) Riqualficazione di Via Bixio e di via Costituente a Parma
Nome e indirizzo datore di lavoro Studio incaricato da Comune di Parma: T.studio Roma arch. G. Salimei
Tipo di azienda o settore -
Tipo di impiego -
Principali mansioni e responsabilità Progettista gruppo di progettazione

Date (1994) Motonave da crociera "Italia Prima"
Nome e indirizzo datore di lavoro Società Conosce S.r.l., viale Mentana 46, Parma (PR)
Tipo di azienda o settore Contract/management commesse chiavi in mano
Tipo di impiego Incarico a progetto
Principali mansioni e responsabilità Responsabile del progetto e di cantiere

Date (1993) Comune di Trecasali (PR)
Nome e indirizzo datore di lavoro Ente Comunale
Tipo di azienda o settore Contratto a tempo determinato
Tipo di impiego Ufficio tecnico – attività di supporto Responsabile U.T.
Principali mansioni e responsabilità

Date (1988 / 1992) Studio Guido Canali, via Petrarca 9, Parma (PR)
Nome e indirizzo datore di lavoro Architettura e urbanistica
Tipo di azienda o settore Collaboratore
Tipo di impiego Progettista e disegnatore
Principali mansioni e responsabilità

Concorsi

Date (2013) Nordic Built Challenge: Sweden, Denmark
Nome e indirizzo del Committente Nordic Innovation, Stensberggt 25 Oslo (Norway)
Tipo di concorso Concorso Internazionale di Architettura
Principali mansioni e responsabilità Capogruppo coordinatore team competitore
Risultato Menzione d'onore

Date (2011 / 2012) Ampliamento Galleria Comunale di Cagliari
Nome e indirizzo del Committente Comune di Cagliari
Tipo di concorso Concorso Internazionale di Architettura
Principali mansioni e responsabilità Capogruppo coordinatore team competitore
Risultato Progetto 11° classificato

Date (2009) Riqualficazione urbana dell'Oltretorrente della città di Parma
Nome e indirizzo del Committente Comune di Parma, largo Torello de' Strada 11/A, Parma (PR)
Tipo di concorso Concorso internazionale di idee – 2 fasi
Principali mansioni e responsabilità Capogruppo coordinatore team competitore
Risultato Progetto 7° classificato

Date (1991)	Restauro del Complesso di Santa Maria della Scala a Siena
Nome e indirizzo del Committente	Comune di Siena, Palazzo Pubblico il campo 1 (SI)
Tipo di concorso	Concorso internazionale di Architettura ad inviti
Principali mansioni e responsabilità	Collaboratore arch. Guido Canali
Risultato	Progetto vincitore
Date (1991)	"Progetto Impossibile" – seconda edizione
Nome e indirizzo del Committente	Istituto Gramsci, Parma (PR)
Tipo di concorso	Concorso Internazionale di Architettura
Principali mansioni e responsabilità	Progettista
Risultato	Progetto finalista (15 progetti selezionati)

ISTRUZIONE E FORMAZIONE

Date (1982 / 1988)	Corso di Laurea in Architettura: indirizzo progettazione architettonica
Nome e tipo di istituto di istruzione	Facoltà di Architettura Politecnico di Milano
Qualifica conseguita	Laurea magistrale
Date (1980 / 1982)	Istituto d'Arte P. Toschi Parma (PR)
Nome e tipo di istituto di istruzione	Scuola media superiore – biennio per maturità
Qualifica conseguita	Maturità in arti applicate
Date (1977 / 1980)	Istituto d'Arte P. Toschi Parma (PR)
Nome e tipo di istituto di istruzione	Scuola media superiore
Qualifica conseguita	Diploma di Maestro d'Arte

TITOLI PROFESSIONALI

Date (2010 / 2012)	aggiornamento 40 ore moduli 2010/2012 servizi di sicurezza per la
Nome istituto di formazione	progettazione ed esecuzione dei lavori
Date (2010 / 2012)	1998: abilitazione svolgimento servizi di Coordinatore della sicurezza per
	progettazione ed esecuzione dei lavori nel settore edile (Allegato V – art.
	10 D. Lgs n° 494/96)
Ordine Architetti	1996: Responsabile Commissione Cultura Ordine Architetti Parma
	1996/1998: Membro Consiglio Ordine Architetti Parma – carica di
	consigliere
Abilitazione architetto	1988: abilitazione esercizio professione architetto conseguita presso la il
	Politecnico di Milano

DICHIARAZIONE DI CONSENSO AL TRATTAMENTO DEI DATI SENSIBILI

Con riferimento alle informazioni di cui all'art. 13 del D.lgs. 196/2003, acconsento al trattamento dei dati personali contenuti nel mio Curriculum vitae con le modalità e le finalità strettamente connesse e strumentali alla gestione del rapporto contrattuale.

Parma, 27/03/2017



Firma