

CURRICULUM VITAE



INFORMAZIONI PERSONALI

Nome e Cognome	DOCT. ING. ANDREA BRIANTI
Professione	Ingegnere Civile, Ambientale, Industriale e dell'Informazione.
Albo di Iscrizione e numero Certificatore Energetico	Albo Ingegneri della provincia di PARMA - n° 2195 Sezione A Numero iscrizione Emilia-Romagna: 01761
Indirizzo Ufficio	Piazza Pincolini 26, 43012 Fontanellato (Parma)
Telefono Ufficio	+39 0521 822498
Fax Ufficio	+39 0521 822498
Telefono fisso per l'estero	+39 0521 162 6280
Cell. - Mob.	+39 347 9109798
E-mail	ing.brianti@gmail.com
Posta Elettronica Certificata (PEC)	andrea.brianti@ingpec.eu
Nazionalità	Italiana
Data di nascita	09 FEBBRAIO 1978
Web site	WWW.BENEDETTAGROUP.COM

ESPERIENZA LAVORATIVA

Ottobre 2017 –
Dicembre 2017
(in corso – approvato
progetto preliminare

Incarico professionale per "Adeguamento carreggiata del ponte sul torrente Recchio in localita' Bianconese lungo la strada l'Inghiajata".
Committente: Comune di Fontevivo – Synthesis s.p.a.
Oggetto: Progetto preliminare (approvato), definitivo ed esecutivo di adeguamento ponte in muratura ad arco di fine '800.
Importo Lavori: € 150.000 circa



Gennaio 2017

Collaudo statico dell'intervento di miglioramento sismico di edificio monofamiliare in struttura muraria sita in San Secondo Parmense.

Committente: privato.

Novembre 2016

Incarico professionale per la redazione di pratica edilizia per il montaggio di barriere acustica presso impianto di biogas presso la sede della BG Galliera Società Agricola s.r.l. di via Coronella a Galliera (BO).

Committente: I.G.W. s.r.l. per BG Galliera Società Agricola s.r.l.



Settembre 2016

Collaudo statico delle strutture di edificio trifamiliare sito all'interno del Piano Urbanistico Attuativo di "via Budellungo Ovest – Sub Ambito 20 S2" - Lotto 28 in Via De Martino Francesco a Parma.

Committente: PIEFFE COSTRUZIONI s.r.l.

Febbraio 2016

Incarico di collaudo statico delle strutture in c.a. e membranatura metallica denominate "**STRUTTURE METALLICHE ED IN C.A. PORTANTI IL NUOVO SKID – LOCALE 32**" all'interno dello stabilimento **PROCTER & GAMBLE** a Gattatico, provincia di Reggio Emilia.

Committente: PROCTER & GAMBLE s.p.a.

Febbraio 2016
(in corso di realizzazione)

Incarico professionale per la progettazione Architettonica, strutturale e finiture e relativa Direzione Lavori di palazzo residenziale in Juba (South Sudan).



Ottobre 2015

Incarico professionale per il controllo dei lavori di montaggio del "Sistema di Monitoraggio Sismico" presso Ospedale di Cremona.

Committente: Protezione civile di Roma - Lunitek s.r.l.



Settembre 2015

Incarico professionale per il calcolo e la verifica di passerella pedonale in carpenteria metallica in acciaio per l'accesso al controllo locale del "Sistema di Monitoraggio Sismico" del viadotto Torrente presso Cimolais (PN).

Committente: Protezione civile di Roma - Lunitek s.r.l.



Settembre 2015

Incarico professionale per la preparazione della "Offerta tecnica" relativa alla gara di appalto per la costruzione di "Impianto idroelettrico di Zevio DMW" posto in Zevio (VR)

Committente: IGW srl per CEA di Bologna (per ENEL GREEN POWER).



Settembre 2015

Incarico professionale per il controllo dei lavori di montaggio del "Sistema di Monitoraggio Sismico" presso il Nuovo Ospedale dei bambini di Parma.

Committente: Protezione civile di Roma - Lunitek s.r.l.



Luglio 2015

Incarico professionale per la progettazione strutturale relativo all'intervento di "risanamento conservativo tetto ex scuola di Parola di Fontanellato" (Codice CUP H16E150003600004) come da Determina Dirigenziale num. 220/2015 del 09/07/2015 (CIG ZC9154E7C6).

Oggetto: Risanamento conservativo ex scuola di Parola di Fontanellato (PR).

Committente: **Comune di Fontanellato (PR)**.

Importo Lavori: € 50.000 circa.

Giugno 2015

Incarico professionale per la progettazione preliminare architettonica e strutturale e degli impianti, computazione dei lavori e verifica fattibilità tecnico-economica per la costruzione di 25 palazzine e un totale di 220 alloggi residenziali ubicati a Palermo (PA).

Committente: **IGW s.r.l. per CEA di Bologna**.

Importo Lavori: € 20 milioni circa.



Gennaio 2015

Incarico professionale per la verifica del "software di verifica quota interrimento e sovraccarichi di progetto" relativo ai serbatoi interrati di produzione della ditta. Lo scopo della collaborazione riguarda la verifica del programma su foglio di calcolo excel nonché di eventuale implementazione dello stesso secondo le necessità dei vari clienti in riferimento alla quota di interrimento, pavimentazione in c.b. o cls soprastante, ed i sovraccarichi (statici e dinamici) di progetto previsti.

Committente: **SELIP s.p.a. – Fontanellato (PR)**

Giugno 2014 –
Gennaio 2015

Fondazione della società di ingegneria e consulenza "Benedetta Group LTD" con sede a KIGALI (RWANDA).

La società, di cui sono socio al 15%, è operante nei seguenti settori: Urbanistica, civile, strutturale, Trasporti, Ambiente, Risorse idriche, industriale, metalmeccanica ed elettrica, mineraria.

Benedetta Group LTD è una società di costruzioni registrata in Ruanda, con un obiettivo di operare in tutti i paesi della Comunità dell'Africa orientale (EAC), Congo e Sud Sudan, con un team altamente qualificato, esperto e professionale di Ingegneri; Benedetta Gruppo si impegna a offrire l'ingegneria di alta qualità, la costruzione e varie soluzioni tecnologiche in maniera efficace e sostenibile nei costi.

Dicembre 2009
(in corso di realizzazione)
(da completare parcheggio
interrato)

Affidamento di incarico professionale di **DIREZIONE LAVORI** per le “Opere di Urbanizzazione (strade, pavimentazioni, cordoli, arredo urbano, verde, fontane, fognature, acqua, gas, rete elettrica, illuminazione, telefonica, fibre ottiche ed autorimesse interrato pubbliche” facenti parte del Piano di Riqualificazione Urbana P.R.U. Pasubio – Scheda Norma B5.
Determinazione prot. n° 1291/2009/AT/PB/GM/rz del 26/11/2009.

Committente: S.T.U. PASUBIO Società di Trasformazione Urbana S.p.a.
Importo Lavori: € 14.577.829,73 (in fase di variante finale)



Dicembre 2014

Incarico professionale per il **Coordinamento della Sicurezza in fase di Esecuzione dei Lavori**, ai sensi del D.Lgs.09/04/2008, n° 81 e s.m.i. per i lavori di manutenzione alle facciate dell'edificio progettato dall'Arch. Giò Ponti di Via San Vigilio n°1 a Milano, di proprietà della società “Aedesgroup s.p.a.” di Milano.

Oggetto: Lavori di manutenzione facciate edificio di Via San Vigilio n°1 a Milano (MI).

Committente: AEDES GROUP s.p.a. – Milano (MI).

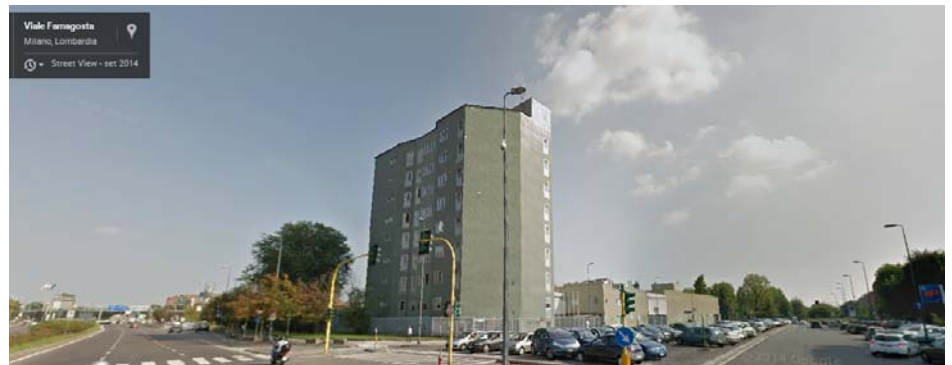

Novembre 2014

Incarico professionale per **progettazione strutturale e Direzione Lavori Strutturale** di edificio trifamiliare e quadrifamiliare, in quartiere S.Eurosia a Parma (PR).

Oggetto: Lavori di costruzione di doppia palazzina plurifamiliare.

Committente: Edil P.3 s.r.l.



Novembre 2014

Incarico professionale in affiancamento a Ing. L. Mari per "**Intervento di riparazione locale delle lesioni** presenti all'interno delle n° 2 unità abitative esistenti adiacenti facenti parte di un **condominio a schiera** sito in **via G. Galilei a Modena**".

L'intervento riguarda il consolidamento fondazionale mediante pali e micro-pali.

Ottobre 2014

Incarico professionale per **progettazione impianti** nonché di **Coordinamento della Sicurezza** in fase di **Progettazione ed in fase di Esecuzione dei Lavori** ai sensi del D.Lgs.09/04/2008, n° 81 e s.m.i. di ampliamento della sede della Croce Rossa a Fidenza (PR).

Oggetto: Nuova costruzione in ampliamento della sede della Croce Rossa.

Committente: Aura s.r.l. per Croce Rossa Italiana sez. di Fidenza.

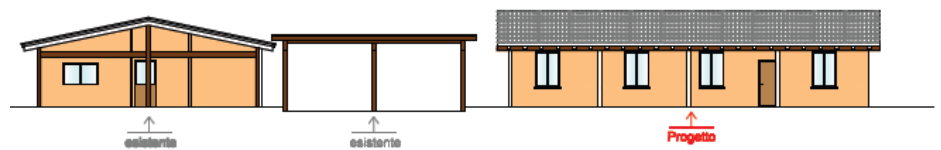

Settembre 2014 –
Gennaio 2015

Incarico professionale per il **Coordinamento della Sicurezza in fase di Progettazione ed in fase di Esecuzione dei Lavori** ai sensi del D.Lgs.09/04/2008, n° 81 e s.m.i. per i lavori di completamento edificio "Grifoni 3" in area di proprietà della società "RUBATTINO OVEST s.p.a."

Oggetto: Lavori di completamento edificio "Grifoni 3" a Milano.

Committente: RUBATTINO OVEST s.p.a. – Milano (MI).



Agosto 2014

Incarico per la redazione di "Relazione di idoneità statica struttura metallica adibita ad impianto ascensore OTIS" ubicata presso l'Istituto S. Anna di Via Pizzardi a Bologna.

Settembre 2014

Incarico professionale per **progettazione strutturale con deposito del progetto esecutivo e Direzione Lavori Strutturale** di villetta monofamiliare a San Secondo Parmense (PR) – Lotto 1 nella Lottizzazione "Bocchia 3".

Oggetto: Lavori di REALIZZAZIONE DI VILLETTA MONOFAMILIARE - lott. "BOCCHIA 3" LOTTO 1.

Committente: Levi Costruzioni s.r.l.

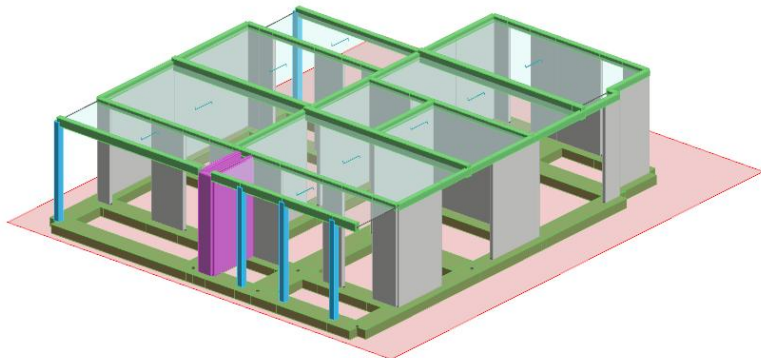

Luglio 2014
(in corso)

Incarico professionale per il **Coordinamento della Sicurezza in fase di Progettazione ed in fase di Esecuzione dei Lavori** ai sensi del D.Lgs.09/04/2008, n° 81 e s.m.i. per i lavori di urbanizzazione ed ampliamento della strada Comunale per Albareto a Fontanellato (PR).

Oggetto: Opere di Urbanizzazione Comparto D.6.4/Albareto "Cà Anzio".

Committente: Alba s.r.l.



Aprile 2014

Incarico professionale per la **progettazione preliminare** delle opere civili dell'ammodernamento della **linea ferroviaria "El Cairo-Beni Suef"** in Egitto. (Commessa acquisita da Alstom).

Oggetto: MODERNIZATION OF SIGNALING SYSTEM ON CAIRO-HIGH DAM CORRIDOR (EGYPT).

Committente: I.G.W. srl per Alstom Ferroviaria s.p.a.



Marzo 2014

Incarico professionale per **progettazione strutturale e Direzione Lavori Strutture** di edificio bifamiliare ubicato nell'area ex scuola materna di Via Picelli a Fontanellato (PR) (Comparto B.6.4 Via Picelli - Lotti 5° e 5b), nonché incarico per lo stesso edificio di **progettazione impianti e di Coordinamento della Sicurezza in fase di Progettazione ed in fase di Esecuzione dei Lavori** ai sensi del D.Lgs.09/04/2008, n° 81 e s.m.i.

Oggetto: Lavori di costruzione di palazzina bifamiliare.

Committente: Aura s.r.l.

Dicembre 2013

Incarico professionale per il **Coordinamento della Sicurezza in fase di Progettazione ed in fase di Esecuzione dei Lavori** ai sensi del D.Lgs.09/04/2008, n° 81 e s.m.i. per i lavori di rinnovo urbano di Via Picelli a Fontanellato (PR).

Oggetto: Rinnovo Urbano di via Picelli con demolizione scuola materna esistente e realizzazione del Comparto B.6.4.

Committente: Aura s.r.l.

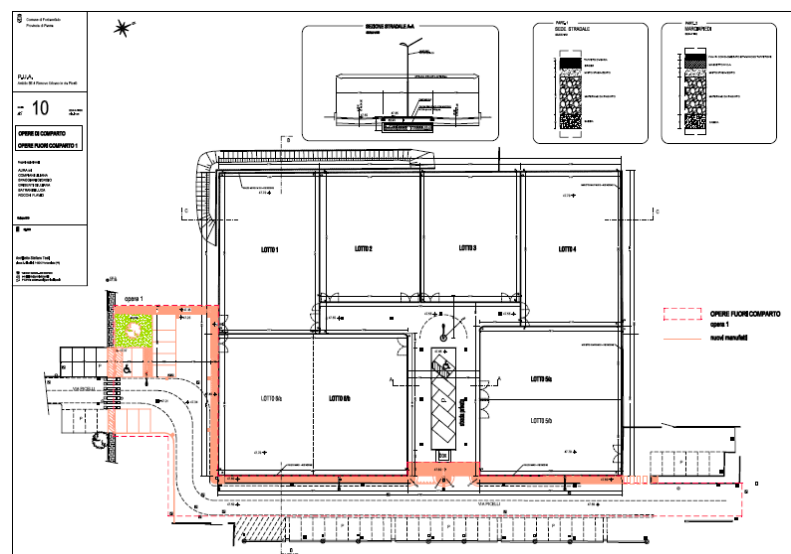

Settembre 2013

Incarico professionale per **progettazione strutturale e Direzione Lavori Strutturale**, nonché **Coordinatore per la Sicurezza in fase di Progettazione ed in fase di Esecuzione dei Lavori** ai sensi del D.Lgs.09/04/2008, n° 81 e s.m.i di edificio bifamiliare in località Monticelli Terme (PR).

Oggetto: Lavori di costruzione di palazzina bifamiliare.

Committente: Edil P.3 s.r.l.



Agosto 2013

Incarico professionale per la **progettazione, richiesta titolo edilizio, progettazione strutturale e Direzione Lavori** in quartiere "Parma Mia" a Parma.

Oggetto: Costruzione di villetta unifamiliare.

Committente: privato.



Luglio 2013

Incarico professionale di "**Progettazione strutturale**" degli interventi locali e "**Coordinatore per la Sicurezza in fase di Progettazione ed in fase di Esecuzione dei Lavori**" ai sensi del D.Lgs.09/04/2008, n° 81 e s.m.i. per la ristrutturazione di appartamento privato posto in centro storico in Via Farini n°50 a Parma.

Committente: privato.

Luglio 2013

Incarico professionale per "**Coordinatore per la Sicurezza in fase di Progettazione ed in fase di Esecuzione dei Lavori**" ai sensi del D.Lgs.09/04/2008, n° 81 ed integrato dal D.Lgs.03/08/2009 n°106.

Oggetto: Lavori di costruzione di palazzina plurifamiliare in quartiere "ParmaMia" a Parma.

Committente: Edil P.3 s.r.l.

Marzo 2010 – Giugno 2013

Incarico per la redazione di **“Relazione di idoneità statica”** relative ai lavori di adeguamento impiantistico della tribuna dell’impianto sportivo **“Stadio Francani”** di Salsomaggiore Terme (PR) e della tribuna del **“Campo Sportivo Gaetano Scirea”** di Tabiano (PR).

Determinazione Dirigenziale n° 198 del 23/03/2010.

Committente: Comune di Salsomaggiore Terme



Marzo 2013

Incarico professionale per **“SERVIZI PER L’ESPLETAMENTO DELLE ATTIVITÀ FINALIZZATE ALLE VERIFICHE TECNICHE DEI LIVELLI DI SICUREZZA SISMICA – O.P.C.M. 3274/2003 E O.P.C.M. 3362/2004 E s.m.i”** in stabilimento a rischio rilevante della ditta Lampogas, posto nel quartiere CEPIM di Fontevivo (PR) .

Committente: **Lampogas Emiliana s.r.l.**



Marzo 2013

Incarico professionale per “SERVIZI PER L’ESPLETAMENTO DELLE ATTIVITÀ FINALIZZATE ALLE VERIFICHE TECNICHE DEI LIVELLI DI SICUREZZA SISMICA – O.P.C.M. 3274/2003 E O.P.C.M. 3362/2004 E s.m.i” in stabilimento a rischio rilevante della ditta Synthesis s.p.a., posto in località Bianconese di Fontevivo (PR) .
Committente: **Synthesis s.p.a.**

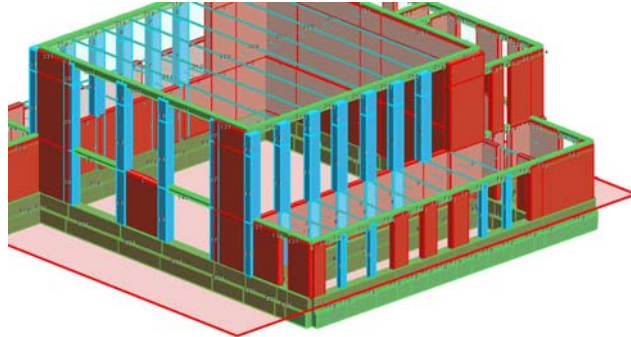

Marzo 2013

Incarico professionale per la progettazione e direzione dei Lavori generali di strutture poste all'interno dello stabilimento **PROCTER & GAMBLE** a Gattatico, provincia di Reggio Emilia, riguardanti “struttura Rheovis” ed opere in c.a. quali muratura e platea.

Committente: PROCTER & GAMBLE s.p.a.

Ottobre 2012

Incarico professionale per lo studio dei “parziali interventi locali su edifici monopiano industriali non progettati con criteri antisismici”.

Committente: SELIP s.p.a.

Luglio 2010 -
Settembre 2012

Incarico professionale di **progettazione preliminare, definitiva ed esecutiva, predisposizione pratica edilizia, progetto antisismico, Direzione Lavori, Coordinamento Sicurezza.**

Oggetto: Demolizione e ricostruzione di autorimessa per autobus TEP (società di trasporto pubblico di Parma e provincia) in località Berceto (Parma).

Committente: **SMTP - SOCIETA' per la MOBILITA' ed il TRASPORTO PUBBLICO di Parma.**

Importo Lavori: € 120.000,00 circa.



Settembre 2012

Incarico professionale di **"Responsabile dei Lavori e di Coordinatore per la Sicurezza in fase di Progettazione ed in fase di Esecuzione dei Lavori"** ai sensi del D.Lgs.09/04/2008, n° 81 ed integrato dal D.Lgs.03/08/2009 n°106.

Oggetto: **Completamento lavori Rotatoria AR3 della S.P. 10R "Padana Inferiore" tra Caorso e Monticelli d'Ongina.**

Committente: **Essei s.r.l.**

Importo Lavori: € 50.000,00 circa

Settembre 2012

Progetto strutturale di soppalchi metallici relativi a **"realizzazione di locali posti al piano primo e ristrutturazione dei locali posti al piano terra all'interno del locale 43"** all'interno dello stabilimento **PROCTER & GAMBLE** a Gattatico, provincia di Reggio Emilia.

Committente: **PROCTER & GAMBLE s.p.a.**

Giugno 2012
(in corso)

Incarico professionale di "Direzione Lavori" e "Coordinatore per la Sicurezza in fase di Progettazione ed in fase di Esecuzione dei Lavori" ai sensi del D.Lgs.09/04/2008, n° 81 e s.m.i. di Corte agricola rurale.

Oggetto: Piano di Iniziativa Privata recupero "Corte dei Boldrocchi".

Committente: Toscani Dino s.r.l.

Importo Lavori: € 3.700.000,00 circa.



Marzo 2012

Incarico professionale per la **progettazione strutturale e Direzione Lavori** ai sensi delle NTC 2008 e di "Coordinatore per la Sicurezza in fase di **Progettazione ed in fase di Esecuzione dei Lavori**" ai sensi del D.Lgs.09/04/2008, n° 81 ed integrato dal D.Lgs.03/08/2009 n°106.

Oggetto: **Lavori di costruzione di edificio bifamiliare** in località Monticelli Terme nel Comune di Montechiarugolo (PR).

Committente: Edil P.3 s.r.l.

Febbraio 2012

Incarico professionale di "Coordinatore per la Sicurezza in fase di **Progettazione ed in fase di Esecuzione dei Lavori**" ai sensi del D.Lgs.09/04/2008, n° 81 ed integrato dal D.Lgs.03/08/2009 n°106.

Oggetto: **Costruzione di n° 6 villette ad uso residenziale** in Via Asperti in località Coloreto nel comune di Parma.

Committente: Edil P.3 s.r.l.

Gennaio 2012

Incarico professionale per la **progettazione, richiesta titolo edilizio e Direzione Lavori** in Casalbarbato di Fontanellato (PR).

Oggetto: **Demolizione completa e ricostruzione di porzione di abitazione del centro abitato "ex scuola e barberia" ora abitazione.**

Committente: privato.

Dicembre 2012

Incarico professionale di "Coordinatore per la Sicurezza in fase di **Progettazione ed in fase di Esecuzione dei Lavori**" ai sensi del D.Lgs.09/04/2008, n° 81 ed integrato dal D.Lgs.03/08/2009 n°106.

Oggetto: **Costruzione di n° 3 palazzine ad uso residenziale** nell'area "ex Barella" nel comune di Noceto (Parma) in Via Don Minzoni.

Committente: F.Ili Manghi s.p.a.

Novembre 2011

Incarico professionale per la **progettazione strutturale e Direzione Lavori** ai sensi delle NTC 2008 di ampliamento del cimitero di Fontanellato (Parma).
Determinazione Dirigenziale n° 398 del 07/11/2011.
Oggetto: **Lavori di ampliamento del cimitero urbano di Fontanellato.**
Committente: **Comune di Fontanellato (Parma).**

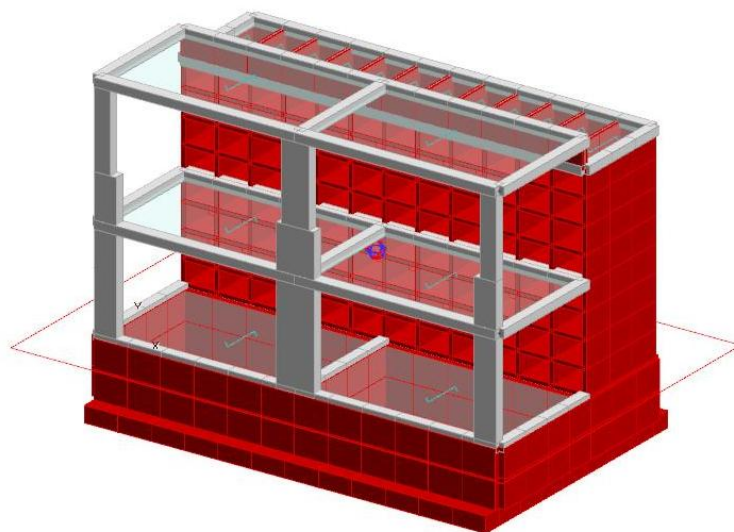

Ottobre 2011

Incarico professionale per la **progettazione interventi strutturali** ai sensi delle NTC 2008 di recupero dei cimiteri del territorio comunale (in totale n°12).
Oggetto: **Recupero e ristrutturazione, con n° 2 ampliamenti, dei cimiteri comunali (in totale n° 12).**
Committente: **Comune di Berceto (Parma).**

Luglio 2011

Incarico professionale di **"Coordinatore per la Sicurezza in fase di Progettazione ed in fase di Esecuzione dei Lavori"** ai sensi del D.Lgs.09/04/2008, n° 81 ed integrato dal D.Lgs.03/08/2009 n°106.
Oggetto: **Ampliamento vaso di espansione del Comparto C.1.1 nel comune di Fontanellato (Parma).**
Committente: **F.Ili Manghi s.p.a.**

Giugno 2011

Incarico per la **DIAGNOSI ENERGETICA** di edificio condominiale denominato "Condominio Saura" in **Classe A+** e relativa redazione di Attestato di Qualificazione Energetica ai sensi della D.G.R. n° 156/2008 e s.m.i.
Committente: ditta "Zuccheri Giancarlo s.n.c. di Zuccheri Giovanni e Giuseppe".

Giugno 2011

Incarico per la redazione di **pratica edilizia** presso lo Sportello Unico, **Direzione Lavori, Coordinamento per la Sicurezza in fase di Progettazione ed in fase di Esecuzione dei Lavori** ai sensi del D.Lgs.09/04/2008, n° 81 ed integrato dal D.Lgs.03/08/2009 n°106.
Oggetto: **Installazione di impianto fotovoltaico da 60,720 kWp** sopra edificio industriale presso Comparto artigianale denominato "Romitaggio" nel comune di Fontevivo (Parma).
Committente: privato.

Aprile 2011

Incarico professionale di “**Coordinatore per la Sicurezza in fase di Progettazione ed in fase di Esecuzione dei Lavori**” ai sensi del D.Lgs.09/04/2008, n° 81 ed integrato dal D.Lgs.03/08/2009 n°106.

Oggetto: **Costruzione di n°2 palazzine residenziali** nel Lotto 17 del Comparto C.1.1 nel comune di Fontanellato (Parma).

Committente: **F.Ili Manghi s.p.a.**

Marzo 2011

Incarico per la **verifica statica e sismica** di manufatto prefabbricato metallico in acciaio.

Oggetto: **Manufatto per deposito in stazione ecologica** in località Collenaresco di Giulianova (Teramo) presso il porto marittimo.

Committente: **Bernini Box.**

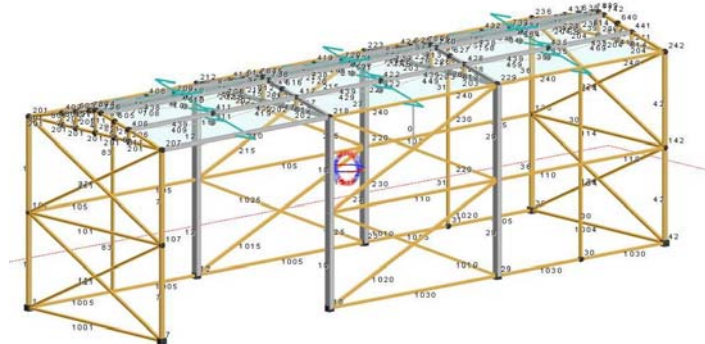

Febbraio 2011

Incarico per la **progettazione esecutiva comprensiva di relazione di calcolo, elaborati grafici e verifica antisismica** per la costruzione di villetta a schiera bifamiliare in nel comune di San Secondo Parmense (Parma).

Committente: Immobiliare Zani.



Gennaio 2011

Incarico per la **progettazione strutturale esecutiva comprensiva di relazione di calcolo, elaborati grafici e verifica antisismica e Direzione dei Lavori** per la costruzione di villetta unifamiliare in **classe energetica A+** presso località Fondo “I Filagni” nel comune di Fontevivo (Parma).

Committente: privato.

- Dicembre 2010 Incarico professionale di **“Coordinatore per la Sicurezza in fase di Progettazione ed in fase di esecuzione dei Lavori”** ai sensi del D.Lgs.n°81/2008 integrato dal D.Lgs.03/08/2009 n°106.
Determinazione Dirigenziale n° 430 del 30/12/2010.
Oggetto: RECUPERO E RESTAURO CONSERVATIVO DELLE EX-SCUOLE DI CASTELL'AICARDI A CENTRO SOCIO-RIABILITATIVO DIURNO a Secondo Parmense (PR).
Committente: **Comune di San Secondo Parmense (PR).**
Importo Lavori: € 460.000,00 circa.
- Ottobre 2010 Incarico per la **Direzione Lavori Strutturali (DLS)** per la costruzione di villetta a schiera bifamiliare nel comune di Soragna (Parma).
Committente: Immobiliare Zani.
- Settembre 2010 Incarico professionale di **progettazione, Direzione Lavori, pratiche Ausl.**
Oggetto: Creazione di locale di stoccaggio alimenti per apertura di attività alimentare in ditta di logistica e spedizioni.
Committente: **TRANSYSTEM spa c/o CEPIM Bianconese di Fontevivo (PR).**
- Giugno 2010 Incarico professionale di **“Coordinatore per la Sicurezza in fase di Progettazione ed in fase di Esecuzione dei Lavori”** ai sensi del D.Lgs.09/04/2008, n° 81 ed integrato dal D.Lgs.03/08/2009 n°106.
Oggetto: **NUOVA COSTRUZIONE DI COMPLESSO COMMERCIALE E ARTIGIANALE E RESIDENZIALE - LOTTO "F" COMPARTO CAMPOQUADRO in Fontanellato (PR).**
Committente: **Boma s.r.l.**
Importo Lavori: € 2.000.000,00 circa.



Febbraio 2010

Incarico professionale di **“Coordinatore per la Sicurezza in fase di Progettazione ed in fase di Esecuzione dei Lavori”** ai sensi del D.Lgs.09/04/2008, n° 81 ed integrato dal D.Lgs.03/08/2009 n°106.

Oggetto: **Lavori di realizzazione parcheggio interrato di Via Brambilla.**

Committente: **Toscani Dino s.r.l.**

Importo Lavori: € 600.000,00 circa.

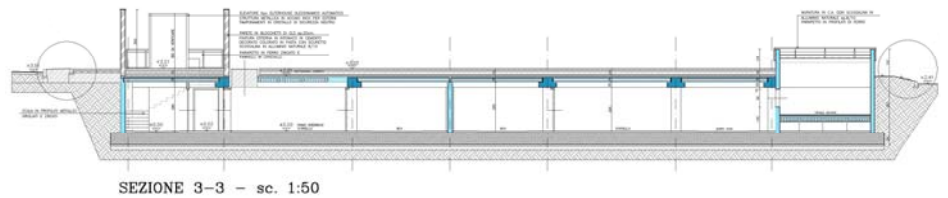

Gennaio 2010

Collaborazione con ufficio progettazione per la consulenza tecnica per la progettazione di opere in c.a. secondo D.M. 14/01/2008 per gara d'appalto per la costruzione della **Mensa di San Celestino e alloggi e per la Chiesa di San Bernardino e Conventino a L'Aquila.**

Opera: **Gara d'appalto ricostruzione L'Aquila.**

Committente: **BSF s.r.l. Progettazione Costruzioni e servizi per l'ingegneria.**

Gennaio 2010

Incarico professionale di **“Coordinatore per la Sicurezza in fase di Progettazione ed in fase di Esecuzione dei Lavori”** ai sensi del D.Lgs.09/04/2008, n° 81 ed integrato dal D.Lgs.03/08/2009 n°106.

Oggetto: **Lavori di consolidamento dell'officina meccanica stabilimento Lamm s.p.a. in San Secondo Parmense (PR).**

Committente: **Lamm s.p.a.**

Importo Lavori: € 80.000,00 circa.

Gennaio 2010

Collaborazione con ufficio progettazione per la redazione di documentazione tecnica per la partecipazione a gara d'appalto con offerta economicamente più vantaggiosa.

Opera: **Gara d'appalto costruzione nuova sede CEDACRI.**

Committente: **BSF s.r.l. Progettazione Costruzioni e servizi per l'ingegneria.**

Ottobre 2009

Collaborazione con ufficio progettazione per la redazione di documenti giustificativi a supporto delle produzioni indicate negli schemi d'analisi per la giustificazione di offerta al massimo ribasso .

Opera: **Progettazione esecutiva e lavori per il raddoppio ferroviario tra Lunghezza e Guidonia.**

Committente: **BSF s.r.l. Progettazione Costruzioni e servizi per l'ingegneria.**

Ottobre 2009

Incarico professionale di **“Coordinatore per la Sicurezza in fase di Progettazione dei Lavori”** ai sensi del D.Lgs.09/04/2008, n° 81 ed integrato dal D.Lgs.03/08/2009 n°106.

Oggetto: **Lavori di completamento edificio Multipiano in Via Pertini a Fontanellato (Parma).**

Committente: **La Fontana s.r.l.**

Importo Lavori: € 300.000,00 circa.

Settembre 2009

Incarico professionale di **“Coordinatore per la Sicurezza in fase di Progettazione ed in fase di Esecuzione dei Lavori”** ai sensi del D.Lgs.09/04/2008, n° 81 ed integrato dal D.Lgs.03/08/2009 n°106.

Oggetto: **Lavori per opere di bonifica amianto e ristrutturazione edile straordinaria dell'officina meccanica in San Secondo Parmense (PR) a seguito di evento atmosferico violento.**

Committente: **Lamm s.p.a.**

Importo Lavori: € 60.000,00 circa.

Luglio 2009

Incarico per la progettazione architettonica, direzione lavori e sicurezza cantieri di **Restauro e Risanamento Conservativo di tipo C di edificio ex rurale** classificato dal previgente P.R.G. come **abitazione tradizionale rurale con vincolo paesaggistico a norma art.142 del D.Lgs. 2 gennaio 2004 n° 42**, denominato **“Fondo Recchio”** da eseguirsi in località Bianconese nel comune di Fontevivo (Parma).

Redazione completa di **pratica edilizia con procedura per richiesta di autorizzazione Soprintendenza di Parma con richiesta di Autorizzazione Paesaggistica e rilascio di parere favorevole, pratica antisismica e progettazione a contenimento energetico** secondo nuovo **“Atto di indirizzo e coordinamento”** con provvedimento regionale D.G.R. n°156/2008 dell' Emilia-Romagna.

Committente: privato.



Giugno 2009

Collaborazione con ufficio progettazione per la redazione di **PSC (Piano di Sicurezza e Coordinamento in fase di Progettazione)** a corredo del progetto esecutivo **“C.A.S.E. Complessi Anti-Sismici Eco-compatibili”** da costruirsi a Bazzano (Abruzzo).

Opera: **Ricostruzione Abruzzo.**

Committente: **BSF s.r.l. Progettazione Costruzioni e servizi per l'ingegneria.**

Aprile 2009

Collaborazione con *Studio Ing. Maggiorelli* per progettazione definitiva ed esecutiva di n° 3 rotonde urbane ed un tratto stradale del **“Sistema integrato di rotonde e nuova viabilità nel comparto Villetta-La Spezia-Milazzo”**.

Committente: Comune di Parma – Settore Infrastrutture Pubbliche e Sviluppo del Territorio.

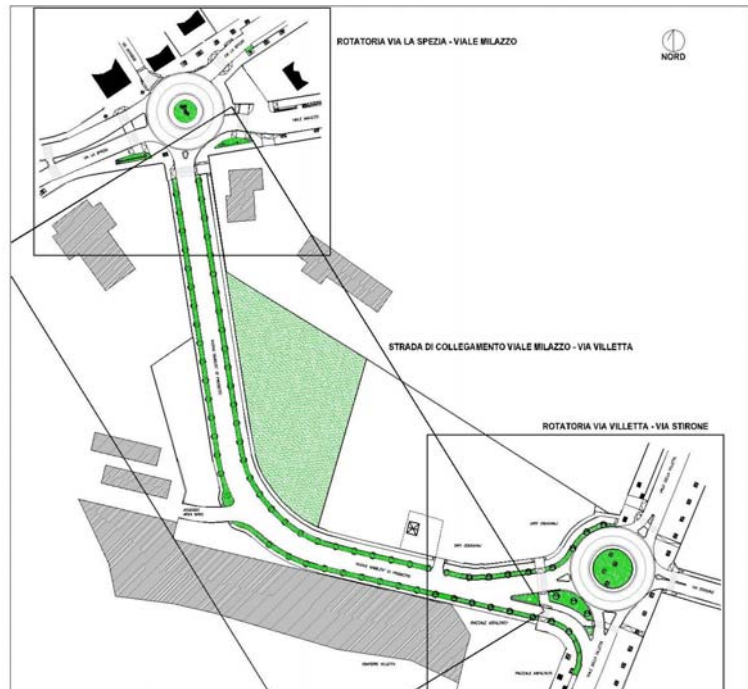

Marzo 2009

Incarico per la redazione di **“Relazione per interventi di consolidamento strutturale e sismico”** di edificio abitativo, collocato nel **Borgo Alto del Castello di Torrechiara** nel Comune di Langhirano (PR), in riferimento agli eventi sismici del dicembre 2008 che ne hanno compromesso la stabilità.

La relazione riguarda **l'analisi del quadro fessurativo** e le **proposte di intervento** per il ripristino della funzione statica della porzione di abitazione in proprietà al committente.

Committente: privato.



Marzo 2009

Incarico per la *progettazione architettonica, direzione lavori, coordinamento sicurezza cantieri* per la sistemazione di area verde pubblica del Comune di Fidenza (PR), con arredo urbano mediante tribunette in cemento armato a servizio del campo sportivo num. 4 del centro denominato "Ballotta" di via Trento in Fidenza (PR).

Committente: Fidenza Sport s.r.l. (società del Comune di Fidenza).

Febbraio 2009

Partecipazione al 1° *Concorso Internazionale per Interior Designers*, edizione 2008/2009, "Abitare x Due" indetto dal AIPI (Associazione Italiana Progettisti d'Interni – interior designers).

Gli elaborati prodotti sono stati esposti all'Open Space dello Studiosuperpiù di Via Tortona 27 a Milano, in concomitanza con il "Salone del Mobile".



Gennaio 2009

Incarico per la redazione documentazione per rinnovo "Domanda Autorizzazione allo scarico" presentata al Servizio Ambiente dell'Amministrazione Provinciale di Parma intestata alla ditta Cantine Bergamaschi s.r.l." con sede in Busseto (Parma).

Redazione delle seguenti relazioni ambientali:

- Relazione Assetto e Gestione acque meteoriche;
- Relazione aree di salvaguardia;
- Relazione stato delle condotte;
- Relazione calcolo abitanti equivalenti;
- Relazione Tecnica per Consorzio Bonifica - calcolo portata.

Committente: Cantine Bergamaschi s.r.l.

Novembre 2008
(progetto non completato)

Incarico diretto, a trattativa privata, per la "progettazione esecutiva e direzione dei lavori strutturali di adeguamento sismico" di struttura esistente "ex Magazzini Comunali" di Via Farnese da eseguirsi a Salsomaggiore Terme (Parma), comprensivo di relazione tecnica di calcolo strutturale ed elaborati grafici esecutivi.

Determinazione Dirigenziale n° 813 del 25/11/2008.

Committente: Comune di Salsomaggiore Terme (Parma) – Area interventi pubblici e gestione del territorio.

Importo Lavori: € 400.000,00 circa.

- Novembre 2008 Incarico per la **progettazione esecutiva comprensiva di relazione di calcolo, elaborati grafici e verifica antisismica** per la ristrutturazione di seconda porzione di **edificio ex rurale** da adibire a civile abitazione presso località Roncocampocanneto nel comune di Trecasali (Parma).
Committente: Eurocos s.r.l.
- Novembre 2008 **Relazione Tecnica di Verifica costruttiva di arginatura in terra** per progettazione definitiva ed esecutiva di **bacino artificiale per uso irriguo** per la "Azienda Agricola Persegona Carlo, Milena e Giuliano" da eseguirsi in località San Lazzaro nel comune di Noceto (Parma).
Committente: Azienda Agricola Persegona.
- Ottobre 2008 Incarico professionale di "**Coordinatore per la Sicurezza in fase di Progettazione ed in fase di esecuzione dei Lavori**" ai sensi del D.Lgs. 09/04/2008, n°81.
Determinazione Dirigenziale n° 353 del 03/10/2008.
Oggetto: Completamento degli spogliatoi a servizio della tensostruttura presso il centro sportivo di Via Raffaello in San Secondo Parmense (PR).
Committente: **Comune di San Secondo Parmense (PR).**
Importo Lavori: € 60.000,00 circa.
- Settembre 2008
Dicembre 2006 Collaborazione con Studio Ing. Maggiorelli per **progettazione architettonica preliminare, definitiva ed esecutiva** di edificio direzionale da destinarsi a "**Centro Diagnostico presidio di terapia fisica riabilitativa**" denominato "**Poliambulatorio Dalla Rosa Prati**" da realizzarsi in località Crocetta-San Pancrazio (Parma).
Committente: Dalla Rosa Prati
Importo Lavori: € 4 000 000,00 circa



Agosto 2008	<p>Incarico per “Coordinatore per la Sicurezza in fase di Progettazione ed in fase di esecuzione dei Lavori” ai sensi del D.Lgs. 09/04/2008, n°81.</p> <p>Oggetto: realizzazione di recinzione esterna sede LAMM s.p.a. di via Verdi n°19-21 in San Secondo P.se (PR).</p> <p><i>Committente:</i> LAMM s.p.a.</p> <p><i>Importo Lavori:</i> € 60.000,00</p>
Aprile 2008	<p>Incarico per “Coordinatore per la Sicurezza in fase di Progettazione ed in fase di esecuzione dei Lavori” ai sensi del D.Lgs. 14/08/1996, n°494, come modificato dal D.Lgs. 19/11/1999 n° 528 (c.d. direttiva cantieri) e successive modifiche ed integrazioni.</p> <p><i>Oggetto:</i> realizzazione di una struttura adibita a spogliatoi a servizio dell'area verde attrezzata di via Bellini in San Secondo P.se (PR).</p> <p><i>Committente:</i> LAMM s.p.a.</p> <p><i>Importo Lavori:</i> € 50.000,00</p>
Aprile 2008	<p>Incarico per la progettazione esecutiva e calcolo strutturale di ampliamento caseificio aziendale proprietà Sigg. Persegona Mario e Bonzani Carla in località Pieve di Cusignano nel comune di Fidenza (Parma).</p> <p><i>Committente:</i> Azienda Agricola Persegona.</p>
Marzo 2008	<p>Incarico diretto, a trattativa privata, per la costruzione di “Nuova cabina elettrica campo sportivo – affidamento incarico pratica cemento armato per la progettazione esecutiva di fondazione per la cabina di trasformazione ENEL” da eseguirsi presso lo Stadio Comunale di Salsomaggiore Terme (Parma), comprensivo di relazione di calcolo e da numero 2 tavole di elaborati grafici esecutivi.</p> <p><i>Committente:</i> Comune di Salsomaggiore Terme (Parma) – Area interventi pubblici e gestione del territorio.</p> <p><i>Importo Lavori:</i> € 82.000,00 circa.</p>
Febbraio-Marzo 2008	<p>Collaborazione con Studio Ing. Maggiorelli per progettazione e redazione di elaborati grafici per Autostrade Centropadane s.p.a. riguardante progettazione definitiva di opere connesse e compensative di attraversamento (viadotti, sottopassi, scatolari idraulici e manufatti vari in c.a.) per il “Collegamento Autostradale di connessione tra le città di Brescia e Milano”.</p>
Ottobre 2007	<p>Incarico per “Coordinatore per la Sicurezza per l’esecuzione dei Lavori” ai sensi del D.Lgs. 14/08/1996, n°494, come modificato dal D.Lgs. 19/11/1999 n° 528 (c.d. direttiva cantieri) e successive modifiche ed integrazioni.</p> <p>Oggetto: Demolizione di villetta preesistente e nuova costruzione di palazzina condominiale denominata “Condominio Saura” sita in Fontanellato (PR) via Battisti angolo via Mazzetti.</p> <p><i>Committente:</i> ditta “Zuccheri Giancarlo s.n.c. di Zuccheri Giovanni e Giuseppe”.</p> <p><i>Importo Lavori:</i> € 1.050.000,00</p>

Ottobre 2007	<p>Incarico per la progettazione esecutiva comprensiva di relazione di calcolo, elaborati grafici e verifica antisismica per la ristrutturazione di prima porzione di edificio ex rurale da adibire a civile abitazione presso località Roncocampocanneto nel comune di Trecasali (Parma).</p> <p><i>Committente:</i> Eurocos s.r.l.</p>
Settembre 2007	<p>Incarico di "Responsabile dei Lavori" ai sensi del D.Lgs. 14/08/1996, n° 494, come modificato dal D.Lgs. 19/11/1999 n° 528 (c.d. direttiva cantieri) e successive modifiche ed integrazioni per la realizzazione esecutiva di magazzino e negozio ferramenta.</p> <p><i>Committente/Concedente o Locatore:</i> LEASINT s.p.a. <i>Conduttore/Utilizzatore:</i> Polini Renati e Andrea & C. s.n.c. <i>Oggetto:</i> realizzazione di immobile sito in Fontanellato (PR) via Pertini. <i>Importo Lavori:</i> € 640.000,00</p>
Aprile 2007	<p>Incarico per la progettazione esecutiva con relazione di calcolo e Verifica Strutturale di membratura in carpenteria metallica e delle relative parti strutturali presso ditta INTERGRANA s.a.s. di Fontanellato (Parma).</p> <p><i>Committente:</i> Intergrana s.a.s.</p>
Marzo 2007	<p>Incarico per progettazione esecutiva e calcolo di sottofondazione per il consolidamento fondazionale di sala soci vicino locale munizioni presso "Tiro a Segno Nazionale" sezione di Fidenza (Parma).</p> <p><i>Committente:</i> Tiro a Segno nazionale (sez di Fidenza) <i>Importo Lavori:</i> € 40.000,00</p>
Novembre 2006	<p>Redazione di elaborati grafici per Plantec s.r.l. riguardanti la progettazione esecutiva del comparto biologico presso l'impianto di depurazione in località Monchio alle Olle di Canossa (Reggio Emilia).</p>
Ottobre 2006	<p>Calcolo strutturale per progettazione esecutiva e verifica alle azioni sismiche delle membrature strutturali in carpenteria metallica e delle relative strutture di fondazione in cemento armato di copertura per lo stoccaggio pallets, posta all'interno dello stabilimento PROCTER & GAMBLE a Gattatico, provincia di Reggio Emilia. Le strutture metalliche sono state smontate completamente e ricollocate all'interno dello stabilimento stesso.</p> <p><i>Committente:</i> PROCTER & GAMBLE s.p.a. <i>Importo Lavori:</i> € 130.000,00 circa.</p>
Ottobre 2006	<p>Calcolo strutturale per progettazione esecutiva e verifica statica delle strutture di fondazione in c.a. delle membrature strutturali in carpenteria metallica del "Nuovo capannone materie prime", posto all'interno dello stabilimento PROCTER & GAMBLE a Gattatico, provincia di Reggio Emilia.</p> <p><i>Committente:</i> PROCTER & GAMBLE s.p.a. <i>Importo Lavori:</i> € 40.000,00 circa.</p>
Ottobre 2006	<p>Redazione di elaborati grafici per Plantec s.r.l. per progettazione esecutiva riguardanti la costruzione di impianto di depurazione in località S.Rocco di Guastalla (Reggio Emilia).</p>

Settembre 2006	<p>Verifica statica e sismica per la <i>progettazione esecutiva</i> di nuove strutture in carpenteria metallica e delle relative strutture di fondazione in cemento armato di una tettoia posta a collegamento dell'area di stoccaggio pallets, posta all'interno dello stabilimento PROCTER & GAMBLE a Gattatico, provincia di Reggio Emilia.</p> <p><i>Committente: PROCTER & GAMBLE s.p.a.</i></p> <p><i>Importo Lavori: € 160.000,00 circa.</i></p>
Gennaio 2006 – Maggio 2006	<p>Collaborazione con Studio Ing. Maggiorelli per progettazione e redazione di elaborati grafici per Autostrade Centropadane s.p.a. riguardante <i>progettazione esecutiva</i> di opere di attraversamento (viadotti, sottopassi, scatolari idraulici e manufatti vari in c.a.) per il "Raddoppio SP19 - Raccordo Autostradale A4 – A21 da Ospitaletto (Bs) all'aeroporto di Montichiari (Bs)"; (Codice Commessa A2_sp19 - Codice CUP D41B00000140003). Importo dei lavori di circa € 15.000.000,00.</p>
Gennaio 2006	<p>Inizio libera professione STUDIO TECNICO BRIANTI.</p>
Dicembre 2005 Settembre 2005	<p>Collaborazione con studi di ingegneria e di architettura per redazione di disegni architettonici ed esecutivi di edifici civili; sviluppo di elaborati grafici con indicazioni di armatura e carpenteria per gli operai di cantiere.</p>
Marzo 2005 – Luglio 2005	<p>Occupazione a tempo pieno come collaboratore presso Studio Prof. Sergio Tagliavini. Direzione lavori indagini geognostiche propedeutiche alla progettazione definitiva, contabilità e compilazione seguenti documenti: giornale dei lavori, libretti delle misure, stato di avanzamento lavori (SAL), sommario registro di contabilità, certificati di pagamento, scheda per Osservatorio sui Lavori Pubblici.</p> <p>Elaborazione del <i>progetto definitivo</i> (sezione geologia, idrogeologia e geotecnica) del "Raccordo Autostradale Autostrada della Cisa A15 – Autostrada del Brennero A22" (Progetto TIBRE).</p> <p><i>Committente: Autocisa spa</i></p> <p><i>Importo lavori: € 800.000,00 circa.</i></p>
Ottobre 2004 - Febbraio 2005	<p>Occupazione a tempo pieno come collaboratore e disegnatore presso Studio Tecnico per geometri. Elaborazione disegni architettonici, ristrutturazioni ed edifici civili di nuova costruzione, urbanizzazioni. Pratiche catastali. Contabilità di condominio.</p>
1992 - 2004	<p>Occupazione saltuaria come disegnatore presso Studio Tecnico per geometri.</p>

ISTRUZIONE E FORMAZIONE

Settembre 2014 – Dicembre 2014	“ENERGY MANAGEMENT NEL SETTORE CIVILE ED INDUSTRIALE” – Corso di 45 ore con rilascio dell’attestato di frequenza (70% di presenza). Corso n° 2013-1556/PR – D.G.Provinciale n°467/2013. Ente: Forma Futuro – Via La Spezia n°110 – 43125 Parma.
Dicembre 2013 – Aprile 2014	“TECNOLOGIE INNOVATIVE INVOLUCRO EDILIZIO” – Corso di 60 ore con rilascio dell’attestato di frequenza (70% di presenza). Corso n° 2013-1556/PR - D.G.Provinciale n°467/2013. Ente: Forma Futuro – Via La Spezia n°110 – 43125 Parma.
Maggio 2012	Corso di aggiornamento sulle “Tamponature in laterizio negli edifici a telaio – aspetti progettuali ai sensi del D.M. 14/01/2008 e verifiche sperimentali” . Patrocinato dall’Università di Parma e dall’Ordine Ingegnere della provincia di Parma con rilascio di attestato.
Gennaio 2012	Corso di aggiornamento sulla “Verifica sismica edifici esistenti in muratura” Presso Ordine Ingegneri della provincia di Parma, con rilascio di attestato.
Ottobre 2009	Corso di aggiornamento obbligatorio di ore 40 per Coordinatori della Sicurezza come da Allegato XIV del D.Lgs. 81/2008 aggiornato dal D.Lgs.106/2009 con rilasciato di attestato di frequenza.
Luglio 2009	Iscrizione all’albo dei Certificatori Energetici dell’Emilia-Romagna al numero 01761 .
Ottobre 2008	Partecipazione ad incontri tecnici sul tema di “acustica” .
Febbraio 2008	Attestato di partecipazione per convegno su la “Durabilità nella progettazione delle strutture in cemento armato in accordo col D.M. 14 Gennaio 2008” .
Ottobre 2007 – Gennaio 2008	“Corso di aggiornamento professionale sulle metodologie teorico-normative per la progettazione delle strutture in conglomerato armato” con rilascio attestato di frequenza.
Aprile 2007 – Giugno 2007	“Corso di aggiornamento per la Progettazione e il consolidamento di edifici con struttura in muratura in zona sismica con particolare riferimento al patrimonio storico e culturale” con rilascio attestato di frequenza.
Ottobre 2005 – Febbraio 2006	Corso per Coordinatore della Sicurezza in fase di progettazione ed i fase di esecuzione nei cantieri edili (legge 494/96) con rilascio attestato di frequenza ed abilitazione relativa.
Settembre 2005	Iscrizione all’albo degli Ingegneri della provincia di Parma n° 2195 sez A .

Luglio 2005	Esame di stato con conseguimento abilitazione per l'iscrizione all' ordine degli Ingegneri della provincia di Parma .
Febbraio 2005	Attestato di frequenza corso di aggiornamento " Il progetto, la gestione e la manutenzione delle infrastrutture per la sicurezza stradale " indetto dalla Provincia di Parma settore Viabilità presso Facoltà di Ingegneria dell'Università degli Studi di Parma.
Dicembre 2004	Laurea in Ingegneria Civile con specializzazione in " Infrastrutture " presso l'Università degli Studi di Parma. Titolo tesi: " Validazione di nuove tecniche per la misura dell'aderenza di pavimentazioni stradali ". In collaborazione con l' Amministrazione Provinciale è stato possibile eseguire misure dell'aderenza su tutto il territorio della provincia di Parma nella ricerca di una correlazione fra nuove strumentazioni (Dragsled - dispositivo elettronico portatile che permette una buona stima del coefficiente di attrito radente su una rappresentativa area di pavimentazione stradale permettendo l'acquisizione e la registrazione in automatico dei dati su supporto digitale) e misura di macrotestitura (HS – altezza di sabbia) e di microtestitura eseguita con il British Pendulum Tester (BPN). Si è osservato che il legame fra BPN e Dragsled sembra non dipendere dai valori di HS. I dati medi di aderenza calcolati sia in binario che fuori binario sono coerenti e confermato la dipendenza dell'aderenza con la distribuzione trasversale del traffico stradale e l'area di superficie su cui viene eseguita la prova.
Luglio 1997	Diploma di maturità tecnica per geometri 54/60 presso l'Istituto Tecnico per Geometri "L. Paciolo".
Giugno 1997	Attestato di frequenza corso formativo "Progettazione architettonica mediante CAD" con durata di 150 ore presso C.F.P. "L. Salvini" Fidenza (PR).
Maggio 1997	Attestato E.U.S.I. (Ente Unitario del Segretariato Italiano) partecipazione competizione "Rete Internet" (risultato 10° nazionale), Senigallia.
Aprile 1996	Attestato corso integrativo "Rete Internet" di 40 ore presso I.T.C.G. "L. Paciolo" Fidenza (PR).

DOTAZIONI E CONOSCENZE INFORMATICHE

Sistemi Operativi e applicativi	Ottima conoscenza del sistema operativo Windows 98 / 2000 / XP / 7. Buona conoscenza del pacchetto Office e dei suoi principali programmi: Word, Excel, Power Point.
Programmi applicativi	Discreta padronanza con i programmi di grafica e foto-ritocco quali Adobe Photoshop. Discreta conoscenza di Adobe Acrobat Professional.
Software applicati all'ingegneria e all'architettura	<ul style="list-style-type: none">• Ottima conoscenza di Autocad 2D.• Possesso di licenza e ottima conoscenza di programmi di termotecnica Termolog Epix per redazione relazioni L.10 e diagnosi energetiche e presentazioni domande detrazioni 65%.• Possesso di licenza e ottima conoscenza di programmi di acustica Acustilog per redazione e diagnosi edifici.
Software applicati al calcolo strutturale	Buona conoscenza e possesso li licenza di <u>modellatore strutturale Modest</u> della Tecnisoft con solutore Xfinest della Harpaceas (versioni piu aggiornate).

CAPACITÀ E ALTRE COMPETENZE

MADRE LINGUA	ITALIANO
LINGUA STRANIERA	INGLESE
• Capacità di lettura	BUONA.
• Capacità di scrittura	BUONA.
• Capacità di espressione o	BUONA.
LINGUA STRANIERA	SPAGNOLO
• Capacità di lettura	BUONO.
• Capacità di scrittura	DISCRETO.
• Capacità di espressione	DISCRETO.
LINGUA STRANIERA	FRANCESE
• Capacità di lettura	SUFFICIENTE.
• Capacità di scrittura	SUFFICIENTE.
• Capacità di espressione	SUFFICIENTE.