



PRESENTAZIONE SOCIETARIA



PRESENTAZIONE

La S&O Ingegneria s.r.l. nasce nel 2012 per volontà dell'ing. Paolo Oddi, libero professionista e già contitolare degli studi associati Studio di Ingegneria Gennari-Oddi dal 1999 al 2009 ed S&O Studio di Ingegneria dal 2009 al 2012.

Allo scopo di una migliore organizzazione interna e di una ottimizzazione delle risorse umane per l'ottenimento di un servizio di qualità, la società viene quindi costituita dall'ing. Paolo Oddi (che assume la presidenza) assieme ai due suoi più stretti collaboratori degli ultimi anni, il geom. Ylenja Parmigiani (che a sua volta assume le funzioni di amministratore delegato) e l'ing. jr. Lorenzo Benassi.

E' previsto, in prospettiva di una futura espansione della società, l'ingresso di nuovi soci già a partire dal 2013.

L'ing. Paolo Oddi vanta una venticinquennale esperienza sia di progettazione che di coordinamento progettuale dapprima in una delle principali imprese di costruzioni nazionali con esperienze lavorative in tutta Italia e all'estero, quindi, allo stesso modo, come libero professionista. Inoltre ha avuto per circa nove anni la cattedra di "Scienza e Tecnologia dei Materiali" nell'ambito del corso di Diploma in Ingegneria delle Infrastrutture presso l'Università di Parma.

Il geom. Ylenja Parmigiani vanta numerose esperienze lavorative in importanti Ditte nella realtà imprenditoriale locale e nazionale, in particolare nella progettazione e nella preparazione di importanti gare d'appalto.

L'ing. jr. Lorenzo Benassi vanta una formazione da progettista all'interno degli studi professionali dell'ing. Oddi e dell'ing. Gennari.

L'ing. jr. Beatrice Malmassari vanta tra l'altro esperienze lavorative in una impresa di costruzioni locale ed in particolare si è specializzata nella sicurezza sui cantieri e sui sistemi di qualità aziendale.

L'ing. jr. Alessandro Maestri è un ingegnere di fresca laurea che ha da poco iniziato l'esperienza lavorativa presso la società.

L'ing. Luca Salati è un giovane ingegnere che vanta esperienze lavorative presso altre società d'ingegneria e imprese di costruzioni.

La società si avvale inoltre della collaborazione di società e professionisti esterni allo scopo di fornire al cliente un prodotto assolutamente completo e di qualità in tutte le sue fasi realizzative, dalla concezione, alla redazione del progetto fino al collaudo.



STRUTTURA TECNICO-ORGANIZZATIVA DELLA SOCIETA'

La struttura operativa della società (staff tecnico) è così composta:

- Ing. Paolo Oddi Presidente
- Geom. Ylenja Parmigiani Consigliere – Amministratore Delegato
- Ing. jr. Lorenzo Benassi Consigliere
- Ing. jr. Beatrice Malmassari
- Ing. jr. Alessandro Maestri
- Ing. Luca Salati

Lo studio utilizza una superficie di circa 90 mq in via Scarabelli Zunti, 3 di Parma.

Collaborazioni esterne di frequente utilizzo:

- ing. Luca Monardi Libero Professionista in Parma (PR) per il calcolo strutturale
- ing. Federico Mennuti Libero Professionista in Castiglione delle Stiviere (MN) per il calcolo strutturale
- studio ing. Giampaolo Mori Studio professionale in Parma (PR) per la progettazione impiantistica
- geom. Paola Campanini Libero Professionista in Trecasali (PR) per la redazione di elaborati strutturali, topografia e progettazione stradale
- geom. Paolo Licani Libero Professionista in Polesine (PR) per la redazione di elaborati di carpenteria metallica
- geom. Vittorio Baldini Libero Professionista in Parma per la redazione di elaborati strutturali
- geom. Daniele Mattioli Libero Professionista in Parma per la redazione di computazioni
- Geostudi s.r.l. Società di consulenza per geologia, geotecnica e ambiente
- PRISERVICE Onlus Cooperativa servizi vari per l'edilizia

Lo studio dispone dei seguenti strumenti tecnici per lo svolgimento delle proprie attività professionali (tutti i computer sono in rete Microsoft):

- n. 3 personal computer, adibiti a calcolo strutturale e word processor
- n. 3 personal computer, adibiti a stazione di lavoro per disegno computerizzato
- n. 1 plotter a getto di inchiostro colori Hewlett Packard T770 formato A0
- n. 1 fotocopiatrice Toshiba multifunzione a colori formato A3
- n. 1 fax b/n formato A4
- un server Hewlett Packard
- un dispositivo Nas



Lo studio è attrezzato per:

- progettazioni civili, industriali, geotecniche, stradali, ferroviarie e aeroportuali
- computazioni e contabilità lavori
- direzioni lavori e collaudi ex L. 1086/71
- piani di sicurezza e coordinamento sicurezza ex D.L. 494/96
- assistenza per pianificazione attività e cantieristica
- consulenze tecniche varie
- consulenze per controllo qualità



STRUTTURA OPERATIVA DELLA SOCIETA'

RESPONSABILITA' PER AREE

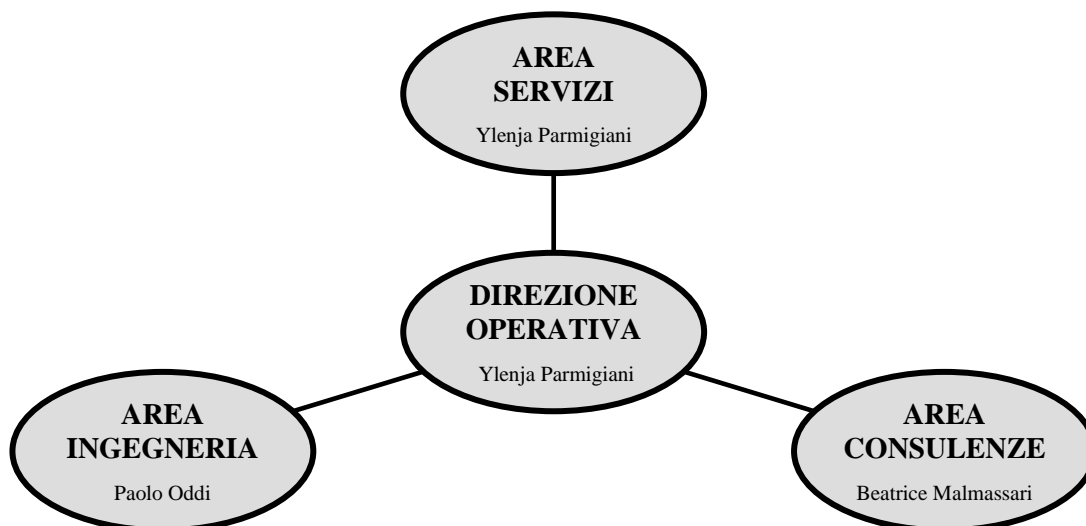

COMPETENZE PER AREE

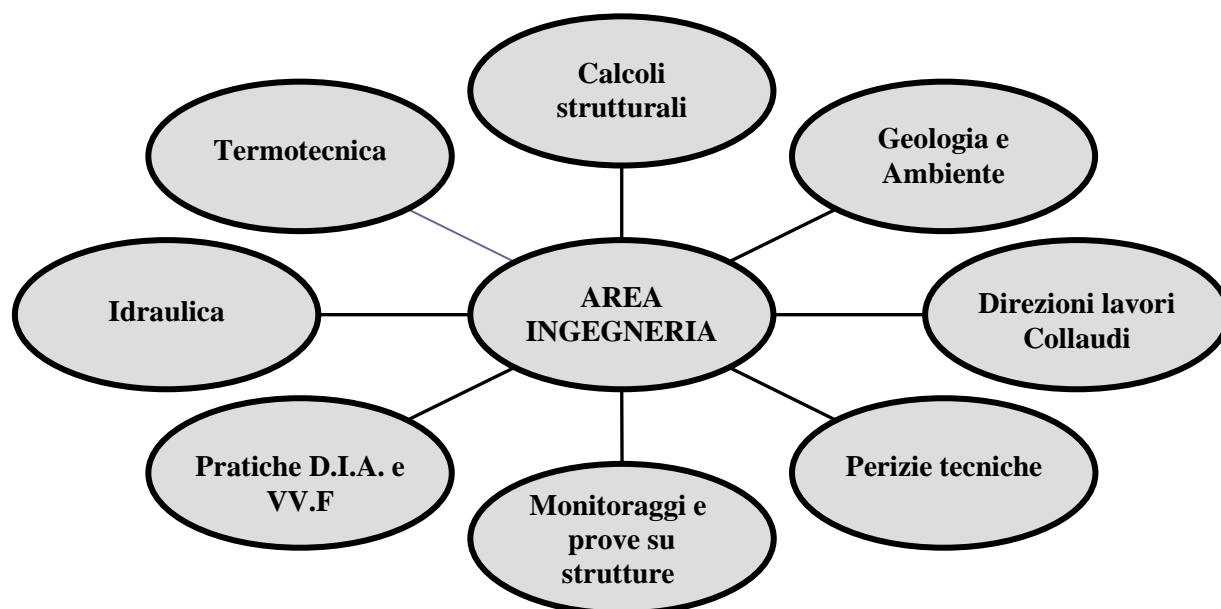

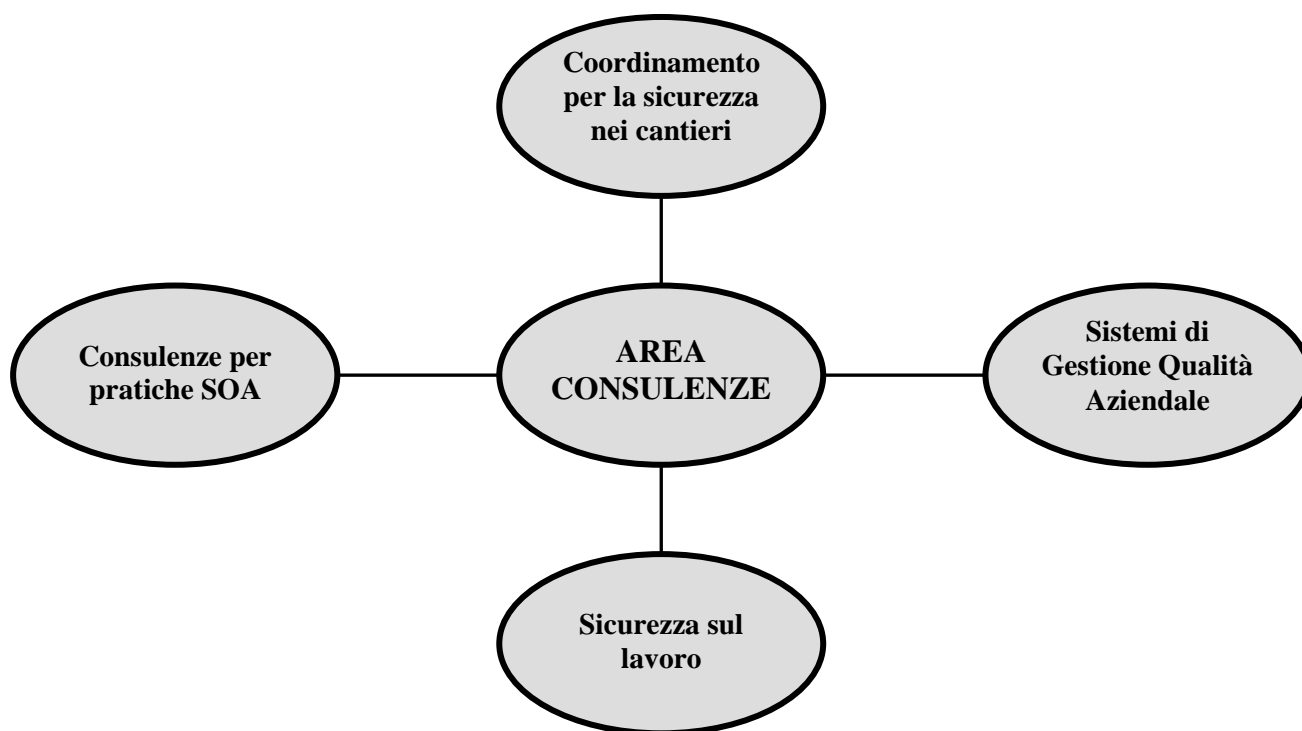



ING. PAOLO ODDI

Nato il 28/07/1960 a Parma.

Residente in strada Quarta 6, Parma.

Iscrizione albo Professionale degli Ingegneri della Provincia di Parma n° 1091

-Studi: laurea in **Ingegneria Civile sezione Trasporti** presso l'Università degli Studi di Bologna il 17.07.1985.

Tesi di laurea: "Studio della ventilazione delle gallerie stradali in fase di esercizio"

Esame di stato sostenuto il 14.12.1985.

- Attività professionale

Breve esperienza da sett. a nov. 1986 presso la Austin Italia di Milano, importante società di ingegneria (realizzatrice tra l'altro dello stabilimento Barilla di Pedrignano ed il Centro Cavagnari della Cassa di Risparmio di Parma).

Entrato all'Impresa Pizzarotti alla fine del 1986 al settore prefabbricati come progettista strutturale nonché responsabile dell'installazione, avviamento e sviluppo del CAD.

Trasferito nel 1991 presso il cantiere di Eurodisneyland di Marne la Vallée, alla periferia di Parigi, come responsabile dell'ufficio tecnico di cantiere e progettista e coordinatore tra Committente (americano), Direzione Lavori (inglese) e Organismo di controllo (francese) nella realizzazione delle attrazioni di Fantasyland, tra le quali il Castello della Bella Addormentata.

Rientrato in sede nel settore impresa come coordinatore progettuale di grosse commesse tra le quali l'aerostazione passeggeri Malpensa 2000 ed altri lavori stradali e ferroviari.

Tra novembre 1992 e settembre 1993 altra esperienza francese come responsabile tecnico del progetto di una parte del grande Module d'Exchange (treno TGV-aereo-metropolitana RER) dell'aeroporto "Charles de Gaulle" di Parigi.

Rapporti di collaborazione con l'Università degli Studi di Parma a partire dal 1989, attraverso seminari annuali su cemento armato e prefabbricazione.

Incarico della docenza del corso di "Scienza e Tecnologia dei Materiali" del corso di diploma in Ingegneria delle Infrastrutture dalla sua istituzione (a.a. 1993-94) fino all'a.a. 2001-2002.

Libero professionista dal 1.3.1998 in studio associato con l'ing. Giuliano Gennari (Studio di Ingegneria Gennari-Oddi, associazione cessata nel 2009) per l'esercizio di progettazione stradale e ferroviaria, civile e strutturale, studi di viabilità e traffico, consulenze tecniche di ufficio e di parte.

Nel giugno 2009 costituzione dello Studio associato S&O Studio di Ingegneria assieme all'ing. Francesco Scalia (associazione cessata nel febbraio 2012 causa decesso ing. Scalia)

Nel febbraio 2012 costituzione della S & O Ingegneria s.r.l. di cui assume la presidenza.



- **Elenco attività svolte:**

STRUTTURE IN C.A.-C.A.P. - (EDILIZIA PRIVATA)

1988 Progetto delle strutture prefabbricate del capannone per la laminazione Lamitel sito nel centro Enichem di Pisticci (MT) *Importo lavori strutturali ca. € 1.000.000..*
Committente Pizzarotti s.p.a. per Enichem s.p.a.
Opera ultimata

1989 Progetto delle strutture prefabbricate del **parcheggio pluripiano** in Lecco. *Importo lavori strutturali ca. € 350.000*
Committente Pizzarotti s.p.a. per Comune di Lecco
Opera ultimata

Progetto delle strutture prefabbricate **palazzina uffici** in Muggiò (MI) *Importo lavori strutturali ca. € 250.000*
Committente Pizzarotti s.p.a. per Alfa Laval s.p.a.
Opera ultimata

Progetto delle strutture prefabbricate edificio industriale ed annessa palazzina uffici in Parma (PR) *Importo lavori strutturali ca. € 500000*
Committente Pizzarotti s.p.a. per Chiesi Farmaceutici s.p.a.
Opera ultimata

Progetto delle strutture prefabbricate **edificio industriale** in Bergamo (BG) *Importo lavori strutturali ca. € 600.000.*
Committente Pizzarotti s.p.a. per Carta, cartoni & Cellulosa s.p.a.
Opera ultimata

Progetto delle strutture prefabbricate **edificio industriale** in Trecasali (PR) *Importo lavori strutturali ca. € 500.000.*
Committente Pizzarotti s.p.a. per Emilcart s.r.l.
Opera ultimata

Progetto delle strutture prefabbricate **edificio industriale** in Issogne (AO) *Importo lavori strutturali ca. € 500.000.*
Committente Pizzarotti s.p.a. per Follioley s.p.a.
Opera ultimata

Progetto delle strutture prefabbricate **edificio per centro commerciale** in Monteroni d'Arbia (SI) - zona sismica s=9. *Importo lavori strutturali ca. € 500.000.*
Committente Pizzarotti s.p.a. per Unicoop Senese
Opera ultimata

Progetto delle strutture prefabbricate **edificio per centro commerciale** in Olbia (SS) *Importo lavori strutturali ca. € 500.000.*
Committente Pizzarotti s.p.a. per Cooperativa la Familiare
Opera ultimata



1990

Progetto delle strutture prefabbricate del **parcheggio pluripiano** sito nell'aeroporto G. Marconi di Bologna (BO). *Importo lavori strutturali ca. € 400.000..*
Committente Pizzarotti s.p.a. per Società Aeroporto di Bologna
Opera ultimata

Progetto delle strutture prefabbricate **edificio industriale** in Presezzo (BG) *Importo lavori strutturali ca. € 250.000.*
Committente Pizzarotti s.p.a. per MI.ME. s.r.l
Opera ultimata

Progetto delle strutture in opera e prefabbricate della **sede didattica della Facoltà di Farmacia** dell'Università di Parma, progettata per zona sismica $s=6$, costituita da 7 edifici e corpi di collegamento *Importo lavori strutturali ca. € 10.000.000.*
Committente Pizzarotti s.p.a. per Università degli Studi di Parma
Opera ultimata



1990

Progetto delle strutture in opera e prefabbricate dei dipartimenti della Facoltà di Ingegneria dell'Università di Parma, progettata per zona sismica $s=6$, costituita da 12 edifici e corpi di collegamento *Importo lavori strutturali € 10.000.000..*
Committente Pizzarotti s.p.a. per Università degli Studi di Parma
Opera ultimata





1996 Progetto delle strutture prefabbricate **edificio industriale** in Gaggio Montano (BO)
Importo lavori strutturali € 1.500.000.
Committente Pizzarotti s.p.a. per SAECO s.p.a.
Opera ultimata

1999 Progetto delle strutture prefabbricate del **parcheggio pluripiano Osteria del Curato**
presso la stazione Anagnina delle metropolitana di Roma, progettata per zona
sismica $s=6$. *Importo lavori strutturali € 1.000.000.*
Committente: Silicalcite s.a.s. per Comune di Roma - ATAC
Opera ultimata



Progettazione strutture di fondazione ed opere accessorie **Centro Commerciale
Esselunga e Edificio Direzionale in via Traversetolo** in Parma;
Committente : Consorzio Val D'Enza;
Opera ultimata





- 1999** Progetto delle strutture prefabbricate **edificio ad uso servizi per hangar** presso l'Aeroporto militare di Pisa - zona sismica s=9. *Importo lavori strutturali € 540.000.*
Committente: Silicalcite s.a.s. per Aeronautica Militare
Opera ultimata
- 2001-2002** Progetto delle strutture prefabbricate **Centro agro alimentare di Napoli** in Volla (NA) - zona sismica s=9. *Importo lavori strutturali € 4.750.000.*
Committente: Silicalcite s.a.s. per Pizzarotti s.p.a. per C.A.A.N. Napoli
Opera ultimata
- 2002** **Edificio Direzionale in via Spezia** in Parma; Progettazione esecutiva strutture ;
Committente Impresa Pizzarotti e c spa
Opera ultimata
- 2006** Progetto delle strutture prefabbricate e relative fondazioni di un **edificio ad uso galleria del vento ed accessori** in Cento (FE).
Importo lavori strutturali: € 370.000.
Committente: Area Prefabbricati s.p.a. per Fondmetal s.p.a.
Opera ultimata
- 2006-07** **Edificio Residenziale per edilizia sovvenzionata in via Gambarà** in Parma; Progettazione esecutiva strutture e direzione lavori (Studio Gennari-Oddi);
Committente Impresa Pizzarotti e c spa
Opera ultimata
- 2007** **Complesso di abitazioni bifamiliari in località Castellazzo** – Parma; Progettazione esecutiva strutture
Importo lavori strutturali: € 200.000.
Committente: Service Company s.r.l.
Opera ultimata
- 2011** **Edificio monofamiliare** in strada Fontanorio - Parma; Progettazione esecutiva e direzione lavori strutture ;
Importo lavori strutturali: € 200.000.
Committente: sig.ri Ceci-Tirelli
Opera ultimata
- 2011-2012** **Edificio Commerciale/Direzionale in strada Balestrieri** in Baccanelli - Parma; Progettazione esecutiva e direzione lavori strutture ;
Importo lavori strutturali: € 2.750.000.
Committente Trancerie Emiliane spa
Opera in fase di realizzazione





RECUPERO - RISTRUTTURAZIONI - RESTAURO

- 1997** Progetto *ristrutturazione abitazioni Villaggio della Pace della Caserma Ederle in Vicenza (VI)*
Committente Pizzarotti s.p.a per U.S. Navy
Importo opere strutturali: ca. € 500.000
Opera ultimata
- 2000** Progetto esecutivo, in collaborazione con l'ing. Sangalli di Milano, dell'**adeguamento strutturale con isolamento sismico di un edificio polifunzionale** in Soccavo (NA);
Committente: Bonatti s.p.a per Comune di Napoli.
Importo opere strutturali: ca. € 20.000.000
Opera ultimata
- 2003-2006** Progetto preliminare, definitivo esecutivo per il **recupero del Palazzo del Governatore (Parma)** per la trasformazione in museo di arte moderna; progettazione preliminare e definitivo opere strutturali;
Committente Comune di Parma;
Importo opere strutturali: 2.500.000 €
Opera ultimata



- 2004** **Completamento del restauro e ampliamento della Certosa di San Francesco in Avigliana;** progettazione esecutiva dell'ampliamento
Importo lavori ca, € 3.000.000.
Committente : CO.GE. s.p.a. per Associazione "Abbazia 1515 Onlus"
Opera ultimata





2005 **Ristrutturazione ex Cinema Teatro “Condominio” in Gallarate (VA);**
progettazione esecutiva di dettaglio opere strutturali
Importo lavori opere strutturali: ca. 800.000 €
Committente : CO.GE. s.p.a. per Comune di Gallarate
Opera ultimata

2005 Progetto definitivo ed esecutivo (in collaborazione con la B.S.F. s.r.l.) per la **realizzazione di un parcheggio multipiano interrato (autosilo) in Milano** situato all'interno di un edificio tra le vie Manin e Turati;
Importo lavori opere strutturali: ca. 1.300.000 €
Committente : Turati Immobiliare s.r.l.
Opera ultimata

2007 Progetto esecutivo (in collaborazione con la B.S.F. s.r.l.) per la **ristrutturazione di un edificio in via S. Andrea in Milano** ad uso show-room per conto della “Tod’s”;
Importo lavori opere strutturali: ca. 500.000 €
Committente : S. Andrea Immobiliare s.r.l.
Opera ultimata

2007-2008 **Realizzazione di una nuova sede per l'Istituto Professionale “G. Falcone” in Gallarate (VA);** progettazione esecutiva di dettaglio opere strutturali dell'edificio “B” con parziale recupero struttura esistente
Importo lavori opere strutturali: ca. 3.000.000 €
Committente : CO.GE. s.p.a. per Comune di Gallarate
Opera ultimata





EDIFICI-COSTRUZIONI IN GENERE (EDILIZIA PUBBLICA)

- 1998** **Consolidamento strutturale di alcuni edifici della facoltà di Medicina Veterinaria Università di Parma;** progettazione preliminare, definitiva, esecutiva, direzione lavori
Importo lavori 220.000 €;
Committente : Università degli Studi di Parma
Opera ultimata
- 1999-2003** **Edificio ad uso Pronto Soccorso per la facoltà di Medicina Veterinaria Università di Parma;** progettazione preliminare, definitiva, esecutiva, direzione lavori
Importo lavori: 900.000 €
Committente : Università degli Studi di Parma
Opera ultimata
- 2002** **Serbatoio per acquedotto in località Bazzano (PR);** progettazione delle strutture in c.a.
Importo lavori 25.000 €;
Committente : Consorzio della Bonifica Parmense
Opera ultimata
- 2006** **Costruzione di nuovo edificio scolastico – ampliamento del complesso ITIS-IPSA di Parma – 1° stralcio;** progettazione esecutiva opere strutturali
Importo lavori opere strutturali: ca. 1.100.000 €
Committente : CO.GE. s.p.a. per Amministrazione Provinciale di Parma
Opera ultimata
- Costruzione di nuovo edificio scolastico – ampliamento del complesso ITIS-IPSA di Parma – 3° stralcio;** progettazione esecutiva e direzione lavori opere strutturali
Importo lavori opere strutturali: ca. 800.000 €
Committente : Amministrazione Provinciale di Parma
Opera ultimata
- Ristrutturazione con adeguamento funzionale e normativo del campo da baseball presso il centro federale Quadrifoglio** progettazione esecutiva opere strutturali (nuove tribune coperte stadio e relativi servizi)
Importo lavori opere strutturali: ca. 1.200.000 €
Committente : Comune di Parma – Unità Speciale Authority (EFSA)
Opera ultimata





- 2006-07** **Costruzione di nuovo edificio scolastico – ampliamento del complesso ITIS-IPSIA di Parma – 4° stralcio;** progettazione esecutiva e direzione lavori opere strutturali
Importo lavori opere strutturali: ca. 700.000 €
Committente : Amministrazione Provinciale di Parma
Opera ultimata
- 2007** **Progettazione esecutiva opere strutturali nuove tribune coperte stadio di Traversetolo (PR)**
Importo lavori opere strutturali: ca. 200.000 €
Committente : TE.MA. s.p.a. per Comune di Traversetolo
Opera ultimata
- Progetto esecutivo per l' **ampliamento della scuola elementare di Porporano (PR)**
Importo lavori opere strutturali: ca. 300.000 €
Committente : Impresa B.S.F. s.r.l. per Comune di Parma
Opera ultimata
- 2007-2009** Progetto esecutivo di dettaglio per la **realizzazione del nuovo Pronto Soccorso di Parma (PR)**
Importo lavori opere strutturali: ca. 3.000.000 €
Committente : Impresa Pizzarotti s.p.a. per Azienda Ospedaliera di Parma
Opera ultimata





- 2008-09** Progetto esecutivo per la **ristrutturazione dell'edificio Ex-Ostello e della nuova serra all'interno della fortezza Cittadella di Parma**
Importo lavori opere strutturali: ca. 1.000.000 €
Committente : Impresa Consorzio Ciro Menotti. s.c.r.l. per Comune di Parma
Opera in corso di ultimazione



- 2009** Progetto di demolizione e ricostruzione **edificio ad uso hangar presso l'Aeroclub "G. Bolla" di Parma.**
Importo lavori strutturali € 200.000.
Committente: SO.GE.A.P. s.p.a. (Aeroporto di Parma)
Opera ultimata



- Lavori di ristrutturazione e messa a norma dell'**Ospedale Civile "Dagnini" in Zibello (PR)** – Direzione lavori
Committente : Azienda Servizi alla Persona – Fidenza (PR)



Opera ultimata

Progetto esecutivo per la **ristrutturazione dell'edificio "Il Portico" (PR)**

Importo lavori opere strutturali: ca. 200.000 €

Committente : Comune di Parma

Opera ultimata

2010

Progetto esecutivo per la **costruzione Nuova caserma VV.F. di Pozza di Fassa (TN)**

Importo lavori opere strutturali: ca. 1.000.000 €

Committente : Impresa CO.GE. s.p.a. per Comune di Pozza di Fassa

Opera in corso di ultimazione





COORDINAMENTO PROGETTUALE

- 1990-91** Coordinatore della progettazione strutturale del Parco Eurodisney zona Fantasyland (importo complessivo dei lavori ca. 40 M€.); attività svolta sul cantiere dell'Impresa Pizzarotti in Marne la Vallée (Parigi); committente EDLI inc.
- 1991-94** Coordinatore e responsabile dei rapporti di natura tecnico-progettuale con la Direzione Lavori per la costruzione del corpo principale e dei satelliti dell'aerostazione **Malpensa 2000** (importo lavori 70 M€.); attività svolta in Impresa Pizzarotti; committente Società per l'esercizio aeroportuale (SEA).
- 1992-93** Coordinatore della progettazione strutturale e progetto metodologie di realizzazione del **Module d'Exchange TGV-RER** dell'Aeroporto di Roissy Parigi (importo complessivo dei lavori ca. 50 M€); attività svolta sul cantiere dell'Impresa Pizzarotti in Roissy (Parigi); committente soc. Aéroports de Paris
- 1994-98** Progetto **Alta Velocità TRATTA MI-BO**: partecipazione ai gruppi di lavoro per la revisione del progetto esecutivo e la progettazione degli standard tipologici (gruppo di lavoro C23) .attività svolta in Impresa Pizzarotti per Cepav Uno
- 1994-98** Progetto **Alta Velocità TRATTA MI-BO**: coordinamento progettazione esecutiva tratta tra progr. km 79 a km 96 (lotto 22) e di tutte le opere di scavalco (n. 22 cavalcavia) della tratta Milano-Parma; attività svolta in Impresa Pizzarotti per Cepav Uno



INFRASTRUTTURE VIARIE - FERROVIARIE - AEROPORTUALI

1994-97 Lavori di ammodernamento S.S. 308 e 523 (Ghiare-Bertorella):

Progettazione costruttiva delle opere seguenti:
viadotti Taro I - Taro II - Taro III (struttura mista)
viadotti Rio Bastardo e Tarodine (c.a.p.)
sottopasso stradale sotto linea F.S. Parma-La Spezia
sottopasso ponte S. Rocco in Borgovalditaro
gallerie naturali Predelle, Borgallone, Ostia, Magrano
muri, scatolari minori
opere di smaltimento acque meteoriche,
sistemazioni idrauliche varie
fognature del Comune di Borgo Val di Taro (PR)
Committente Fondovalle s.c.r.l. per Autocamionale della Cisa s.p.a.
Importo opere strutturali: ca. 47.000.000 €
Opere ultimate

1994-96 Lavori di realizzazione nuova S.S. 106 "Ionica":

Progettazione stradale
Progettazione costruttiva delle opere seguenti:
viadotti Passovecchio, Gabella I e II (c.a.p.)
sottopassi stradali
muri, scatolari minori
opere di smaltimento acque meteoriche,
sistemazioni idrauliche varie
Committente: Ionica s.c.r.l per A.N.A.S. Compartimento di Catanzaro.
Importo opere strutturali: ca. 15.000.000 €
Opere ultimate



Lavori di realizzazione della variante alla città di Fabriano (S.S. 76):

Progettazione stradale
Progettazione costruttiva delle opere seguenti:
viadotto Pista Fabriano (struttura mista)
sottopassi stradali
muri, scatolari minori
opere di stabilizzazione pendii
Committente Pizzarotti s.p.a.. per A.N.A.S. Compartimento di Ancona.
Importo opere strutturali: ca. 5.000.000 €
Opere ultimate



1995 Lavori urgenti per il risanamento strutturale di alcuni viadotti sull'Autostrada Salerno-Reggio Calabria:

Interventi di consolidamento strutturale sui seguenti viadotti (nei pressi di Reggio C.):

- Piana di Gallico
- Fiumara di Gallico
- Fiumara di Catona

Committente SARC Due s.c.r.l per Autostrada SA-RC

Importo opere strutturali: ca. 10.000.000 €

Opere ultimate



1995-97 Lavori di realizzazione della tangenziale sud di Udine

Progettazione stradale

Progettazione costruttiva delle opere seguenti:

viadotto su tangenziale ovest (trave continua in c.a.p.)

n. 4 cavalcavia in c.a.p.

sottopasso scatolare a spinta (luce 21 m) sotto linea FS Udine-Cervignano

n. 5 ponticelli su spallette su micropali

muri, scatolari minori

opere di smaltimento acque meteoriche,

sistemazioni idrauliche varie (trincea drenante)

opere di stabilizzazione per attraversamento discarica

Committente: CO.VI.UD s.c.r.l. per A.N.A.S. Compartimento di Trieste.

Importo opere strutturali: ca. 20.000.000 €

Opere ultimate





- 1997** Progettazione costruttiva **sottopasso pedonale della stazione di Carpi (MO)**
Committente: A.T.I. Pizzarotti-Petrucco per F.S. ASA Rete - Verona
Importo opere strutturali: ca. 300.000 €
Opere ultimate
- 1998** **Lavori di costruzione del raccordo ferroviario Saronno-Malpensa**
Progettazione costruttiva delle opere seguenti:
sottopasso a spinta sotto stazione di Saronno e fondazioni pensiline metalliche
camera di ventilazione trincea ferroviari
sottovia ciclabile in Samarate
sottopassi a spinta in Busto Arsizio e Rescaldina
Committente Consorzio Imprese Pizzarotti-De Lieto per Ferrovie Nord Milano
Importo opere strutturali: ca. 13.000.000 €
Opere ultimate
- 1999** Progettazione esecutiva **opere provvisionali per viadotti linea A.V. nella tratta modenese**
Committente: Pizzarotti s.p.a. per Italferr SIS TAV.
Opere ultimate
- 2000-02** Progettazione costruttiva **opere d'arte su nuova viabilità del Comune di Fontanellato (PR)**
Committente: Pizzarotti s.p.a. per Italferr SIS TAV.
Importo opere strutturali: € 1.083.000
Opere ultimate
- 
- 2000** Progetto costruttivo, in collaborazione con l'ing. Sangalli di Milano, della **Galleria artificiale di Fontanellato e opere accessorie, sulla linea A.V. Milano-Bologna**
Committente: Pizzarotti s.p.a. per Italferr SIS TAV.
Importo opere strutturali: ca. 45.000.000 €
Opera ultimata



- 2000-01** Progetto costruttivo, in collaborazione con l'ing. Sangalli di Milano, del **Viadotto Guardamiglio** (trave continua in c.a.p.) **sulla linea A.V. Milano-Bologna**
Committente: Snamprogetti s.p.a. per Italferr SIS TAV.
Importo opere strutturali: ca. 7.000.000 €
Opera ultimata
- 2000-02** Progettazione costruttiva **muri di sostegno lungo la linea A.V. Milano-Bologna, tratta Fidenza-Parma**
Committente: Pizzarotti s.p.a. per Italferr SIS TAV.
Importo opere strutturali: € 736.000
Opere ultimate
- 2000-01** **Quadruplicamento tratta ferroviaria Cadorna-Bovisa in Milano**; progettazione strutture di copertura gallerie artificiali ed opere di sostegno:
- Completamento galleria di via Savonarola
 - Galleria di via Arona
 - Sovrappasso di via Massena
 - Sovrappasso via Domodossola
 - Fermata Domodossola
 - Piazzale FIAT e fabbricato viaggiatori
 - Sovrappasso via Filelfo
 - Sovrappasso via Savonarola
- Committente Consorzio Imprese Pizzarotti-De Lieto (Consorzio Consuma) per Ferrovie Nord Milano;*
Importo opere strutturali: ca. 30.000.000 €
Opere ultimate



2001-02 Linea A.V. tratta Milano Bologna : **progettazione costruttiva dei sottopassi viabili tra i km. 162+000 e 185+000**; progettazione costruttiva strutturale e delle sistemazioni viabili

*Committente Modena scarl impresa esecutrice dei lavori;
Opera ultimata*

2001-04 Linea A.V. tratta Milano Bologna : **progettazione costruttiva dei viadotti del lotto 23**

- viadotto Parma e relative opere provvisionali
- viadotti Cisa 1 e Cisa 2
- viadotto Interconnessione Parma 3D
- galleria artificiale sotto S.S. 62 e linea Parma-Suzzara
- galleria artificiale Interconnessione di Parma (A.V. sotto)

*Committente Eurovie s.c.r.l. impresa esecutrice dei lavori;
Importo opere strutturali: € 24.000.000
Opera ultimata*





- 2002** **Alta Velocità tratta Milano Bologna: progettazione costruttiva tipologico impalcato per interconnessione a 2 binari;** progettazione costruttiva strutturale
Committente Eurovie scarl; impresa esecutrice dei lavori;
Opera ultimata
- 2002** **Alta Velocità tratta Milano Bologna: progettazione costruttiva opere di protezione spondali viadotti Parma ed Enza;** progettazione costruttiva strutturale
Committente Eurovie scarl; impresa esecutrice dei lavori;
Opera ultimata
- 2003** **Alta Velocità tratta Milano Bologna: progettazione costruttiva Galleria Artificiale GA16 e rilevato di accesso alla stazione di Parma RI91;** progettazione costruttiva strutturale
Committente Eurovie scarl; impresa esecutrice dei lavori;
Importo opere strutturali: € 3.000.000
Opera ultimata
- 2003** **Strada Provinciale n° 19 del Manubiola (PR) :** Lavori di consolidamento del ponte sul Rio Bussetolo (1° stralcio) e sistemazione del movimento franoso al km 1+350; (studio associato Gennari- Oddi)
Committente Amministrazione Provinciale di Parma;
Importo lavori € 587.000
Opera ultimata
- Progetto esecutivo strutturale **Viadotto fiume Ticino per autostrada A4 (TO-MI)** nell'ambito dei lavori di realizzazione Treno Alta Capacità, tratta Torino-Novara; progettazione esecutiva strutture in elevazione, impalcato, opere provvisionali (studio associato Gennari- Oddi);
Committente FiatEngineering per CAVTOMI;
Opera ultimata
- 2002-03** **Linea A.V. tratta Milano Bologna : progettazione costruttiva dei sottopassi viabili per futuro svincolo A1-A15 sotto la linea A.V.;** progettazione costruttiva strutturale
Committente Pizzarotti s.p.a.; impresa esecutrice dei lavori;
Importo opere strutturali: € 2.742.000
Opera ultimata



2004

Alta Velocità tratta Milano Bologna: progettazione costruttiva passerella ciclabile S.P. del Priorato su autostrada A1 in località Fontanellato; progettazione costruttiva strutturale

Committente Pizzarotti s.p.a.; impresa esecutrice dei lavori;

Importo opere strutturali: € 314.000

Opera ultimata



Progetto costruttivo strutturale **Galleria Artificiale strada Argini** nell'ambito dei lavori di realizzazione dell'asse viario di collegamento tra la Tangenziale Sud e la Tangenziale Est di Parma;

Importo lavori € 575.000,00 ca.

Committente Impresa Miritello per Comune di Parma;

Opera ultimata



2005

Progetto costruttivo strutturale **Galleria Artificiale S.S. 62 (via Spezia)** nell'ambito dei lavori di realizzazione dell'asse viario di collegamento tra la Tangenziale Sud e la Tangenziale Ovest di Parma;

Importo lavori opere strutturali € 1.100.000,00 ca.

Committente Impresa SANECO per Comune di Parma;

Opera ultimata

Progettazione costruttiva **opere d'arte minori su nuova Autostrada Catania-Siracusa**

- Allargamento impalcato stradale esistente di luce 16 m alla pk 0+789
- Muro di sostegno su pali svincolo di Catania – ramo B
- Tombino scatolare di luce 10 m sulla deviazione 12
- Prolungamento sottovia scatolare 5x3 alla pk 0+051
- Tombino scatolare 18x8 alla pk 3+365
- Tombino scatolare 3x3 alla pk 11+789



- Sottovia scatolare 6x6 alla pk 23+414
- Opere d'arte minori (35 tombini circolari) sulle deviazioni stradali
- Fondazioni su pali per montanti barriere antirumore
- Fondazioni di opere complementari (pannelli, antenne...)
- Classificazione di tutte le opere d'arte dell'autostrada secondo le norme STANAG 2021

Importo lavori opere strutturali: € 1.450.000,00 ca.

Committente: Impresa Pizzarotti s.p.a. per ANAS

Opere ultimate



2006

Progetto costruttivo strutturale (in collaborazione con la B.S.F. s.r.l.) della **Galleria Artificiale S.S. 9 (via Emilia Ovest)** nell'ambito dei lavori di realizzazione dell'asse viario di collegamento tra la Tangenziale Nord e la Tangenziale Ovest di Parma;

Importo lavori opere strutturali € 2.300.000,00 ca.

Committente Calcestruzzi Val d'Enza s.r.l. per Comune di Parma;

Opera ultimata



Progettazione esecutiva **ponte in c.a. a struttura mista acciaio-clc di luce 41 m** nell'ambito della realizzazione del cavalcavia sulla SS 614 "di fondovalle Biferno" sul nuovo itinerario Campobasso-Alto Molise

Importo lavori opere strutturali: n.d.

Committente : C.M.P. s.r.l. per Costruzioni Falcione

Opera ultimata

2007

Progettazione definitiva, esecutiva e direzione lavori **intervento per la realizzazione del sottopasso ferroviario della linea Milano-Bologna in corrispondenza di via Reggio**

Importo lavori opere strutturali: ca. 2.200.000 €



*Committente : Comune di Parma – Unità Speciale Authority (EFSA)
Opera ultimata*

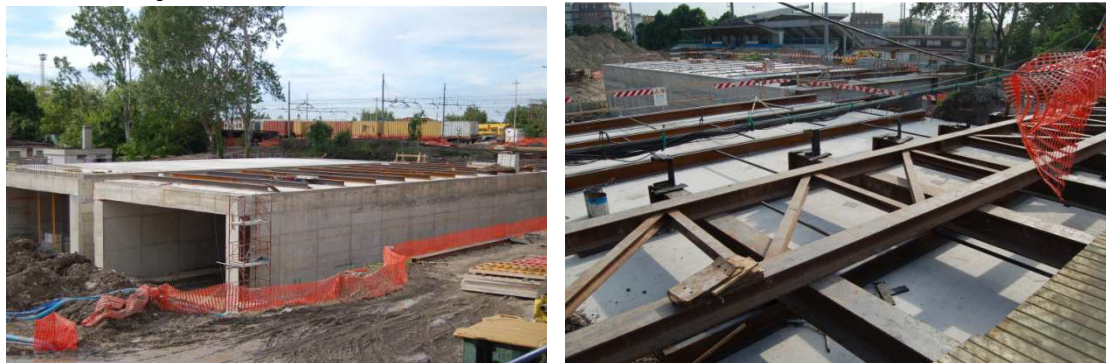

Progettazione esecutiva **strutture in c.a. per lo scolo delle acque di un “talweg” situato sulla riva sinistra dell’uado Damous** nell’ambito della realizzazione della diga in terra di Kef-Eddir (Algeria)

Committente : Consorzio Pizzarotti s.p.a. – Todini s.p.a.

Opera in corso di realizzazione

2007 Progettazione esecutiva **intervento per la realizzazione del sottopasso ferroviario della linea Milano-Mortara per la nuova tangenziale di Vigevano (PV)**

Importo lavori opere strutturali: ca. 900.000 €

Committente : Pirro Costruzioni s.r.l. per Amministrazione Provinciale di Pavia

Opera ultimata

2008 Direzione operativa **lavori di variante alla viabilità di Pilastro (PR)**

Importo lavori opere: ca. 4.200.000 €

Committente : Amministrazione Provinciale di Parma

Opera ultimata

2008 Progettazione costruttiva **sistemazione idraulica scarica di Postiglione nell’ambito di realizzazione della nuova Autostrada Salerno-Reggio Calabria**

Committente: Impresa Pizzarotti s.p.a. per ANAS

Opere in corso di ultimazione

2009 Progettazione definitiva ed esecutiva **pista ciclabile via Montanara al Campus Universitario (PR)**

Importo lavori: ca. 550.000 €

Committente : Comune di Parma

In fase di ultimazione

2009-10 Progettazione esecutiva di dettaglio **opere d’arte principali nell’ambito della urbanizzazione dell’area Ex-Raffineria IP nel comune della Spezia (SP)**

- n. 2 ponti a struttura mista acciaio-clc luce 20 m

- Ponte pedonale in acciaio A luce 30 m

- Ponte stradale in c.a.p. a due campate

- Opere di sostegno rilevati stradali

- Paratia di pali a sostegno abitazione

Committente: Poseidon s.c.r.l (A.T.I. Consorzio Etruria - SA.NE.CO.).

Opera ultimata



2009-11 Progettazione esecutiva di dettaglio della **tramvia di Constantine (Algeria)**

- Sottostazioni elettriche
- Fondazioni opere complementari della linea
- Opere minori

Importo lavori: 1.624.000 €

Committente :Impresa Pizzarotti s.p.a.

In fase di realizzazazione

2011-12 Progettazione esecutiva di dettaglio delle **vasche di accumulo acque meteoriche nell'ambito della realizzazione della tangenziale est esterna di Milano**

Importo lavori: n.d.

Committente: Consorzio Arcoteem

In fase di approvazione



COLLAUDI STATICI

- 1998-01** **Complesso residenziale per truppe americane di stanza a Sigonella, in località Mineo (CT)** costituito da 404 unità abitative, edifici comuni, edifici logistici, cabine elettriche, opere civili per impianti trattamento acque, opere civili connesse con opere di urbanizzazione, muri di sostegno.
Importo opere strutturali: n.d.
Committente: Impresa Pizzarotti & C. s.p.a.
opera ultimata
- 1998** **Casa di Riposo per anziani in località S. Andrea Bagni (PR)**
Importo opere strutturali : 800.000 €
Committente: Santandrea s.r.l.
opera ultimata
- 1999** **Casa di Riposo per anziani in località Rivergaro (PC)**
Importo opere strutturali : 800.000 €
Committente: Villa verde s.r.l.
opera ultimata
- n. 2 case unifamiliari in località Villa Barilla di Salsomaggiore Terme (PR)**
Importo opere strutturali : 80.000 €
Committente: F.lli Russo s.n.c.
opera ultimata
- Edificio industriale in località Fontevivo (interporto CEPIM - PR)**
Importo opere strutturali : 115.000 €
Committente: Montalcasa s.a.s.
opera ultimata
- 2000** **Impianto polifunzionale ad uso sportivo in località Tizzano val Parma (PR)**
Importo opere strutturali : 300.000 €
Committente: Impresa Pizzarotti & C. s.p.a.
opera ultimata
- 2001-04** **Complesso residenziale per truppe americane di stanza a Sigonella, in località Belpasso (CT)** costituito da 526 unità abitative, edifici comuni, edifici logistici, spazio coperto bimbi, cabine elettriche, opere civili per impianti trattamento acque, asilo nido, ponticello, opere civili connesse con opere di urbanizzazione, muri di sostegno.
Importo opere strutturali: n.d.
Committente: Sigonella s.c.r.l.
opera ultimata
- 2002-03** **Piscina comunale in località Belpasso (CT)**
Importo opere strutturali: 300.000 €
Committente: Sigonella s.c.r.l.
opera ultimata
- 2003** **Ponticello sul Rio Cedrano in località Monchio delle Corti (PR)**
Importo opere strutturali : 57.000 €
Committente: Comune di Monchio delle Corti



opera ultimata

- 2003-04 Ponte strallato sul torrente Parma (PR)** sul collegamento tra la viabilità sud ed est di Parma (membro Commissione di collaudo)
Importo opere strutturali : 8.100.000 €
Committente: Comune di Parma
opera ultimata



- 2004 Padiglione Barbieri: Realizzazione nuova clinica neurologica, degenze e ambulatori nell'Azienda Ospedaliera di Parma (PR)**
Importo opere strutturali : 815.000 €
Committente: Azienda Ospedaliera di Parma
opera ultimata
- 2005 Lavori di costruzione di due palazzine ad uso residenziale in Lentigione di Brescello (RE), lottizzazione ex ECA**
Importo opere strutturali : 500.000 €
Committente: Malpeli e Zolesi s.r.l.
opera ultimata
- Lavori di costruzione di due palazzine ad uso residenziale in Collecchio (PR)**
Importo opere strutturali : 800.000 €
Committente: Malpeli e Zolesi s.r.l.
opera ultimata
- 2007 Lavori di ampliamento dell'Hotel Sole di Bellamonte di Predazzo (TN)**
Importo opere strutturali : 200.000 €
Committente: L.O.R. s.a.s.
opera ultimata
- Lavori di costruzione, modernizzazione e ampliamento della Base Militare della US Navy sita nell'Isola di Santo Stefano, Arcipelago della Maddalena, Provincia di Olbia - Tempio (OT)**
Committente: Impresa Pizzarotti & C. s.p.a. per US Navy
opera ultimata



Insedimento edilizio costituito da n. 7 villette binate, n. 1 palazzina da 9+9 alloggi e n. 1 palazzina da 18 mono e bilocali in località Botteghino, via Marcora, nel Comune di Parma (PR)

Importo opere strutturali: 1.500.000 €

Committente: Aurora s.r.l.

opera ultimata

Nuovo complesso scolastico con n. 3 sezioni di scuola materna e n. 3 sezioni di asilo nido in via Sanremo, zona Palazzetto dello Sport a Parma

Importo opere strutturali : 600.000 €

Committente: Comune di Parma

opera ultimata

2007-08 Costruzione di nuova palestra – ampliamento del complesso ITIS-IPSIA di Parma

Importo lavori opere strutturali: ca. 300.000 €

Committente : Amministrazione Provinciale di Parma

Opera ultimata

2009 Lavori di variante alla S.P. 10 - tangenziale di san Secondo Parmense (PR)

Importo lavori opere: € 5.276.971,93

Committente : Amministrazione Provinciale di Parma

Opera ultimata



COLLAUDI AMMINISTRATIVI

- 2001-02** **Lavori di costruzione del primo stralcio funzionale dell'asse di viabilità est di Parma (PR)**
Importo opere: 1.600.000 €
Committente: Comune di Parma
opera ultimata
- 2003-04** **Lavori di realizzazione dell'asse stradale di collegamento tra la viabilità sud e la viabilità est di Parma (membro Commissione di collaudo)**
Importo opere comprensivo importi riserve: 9.150.000 €
Committente: Comune di Parma
opera ultimata
- 2004** **Padiglione Barbieri: Realizzazione nuova clinica neurologica, degenze e ambulatori nell'Azienda Ospedaliera di Parma (PR)**
Importo opere : 4.270.000 €
Committente: Azienda Ospedaliera di Parma
opera ultimata
- 2008** **Nuovo complesso scolastico con n. 3 sezioni di scuola materna e n. 3 sezioni di asilo nido in via Sanremo, zona Palazzetto dello Sport a Parma**
Importo opere comprensivo importi riserve: € 1.626.113,26
Committente: Comune di Parma
opera ultimata
- 2009** **Lavori di variante alla S.P. 10 - tangenziale di san Secondo Parmense (PR)**
Importo lavori opere: € 5.276.971,93
Committente : Amministrazione Provinciale di Parma
Opera ultimata



ALTRI INCARICHI

2007 **Ampliamento area produttiva ovest Cà Rossa – opere di urbanizzazione (PR)**
Responsabile Unico del Procedimento

Importo opere: 16.320.354,16 €

Committente: Società Parmense Insediamenti Produttivi s.p.a.

opera ultimata

2009 **Presentazione documenti per ottenimento tecnico relativo alla realizzazione di**
manufatti costituenti ostacolo alla navigazione aerea in Parma – zona Fiera

Committente: Sviluppi Immobiliari Parmensi s.p.a.

opera in fase di realizzazione

- Programmi software di corrente utilizzo:

Eng - Ponti - Paratie - Office - Capcaf – Tecnosap - Programmi di calcolo ing. Sangalli – STAP
– CDS Win – Software Geostru per la geotecnica - altri di specifico utilizzo. -

- Lingue: Francese (ottimo) , Inglese (buono), Tedesco (scolastico)



GEOM. YLENJA PARMIGIANI

Nata il 25/11/1974 a Parma.
Residente in via la Spezia 99, Parma.

- Studi: diploma di **Geometra** conseguito presso l'Istituto per Geometri "C. Rondani" di Parma.

- Attività professionale:

Dalla fine della scuola luglio 1993 fino all'inizio del 1996 esperienza lavorativa presso uno studio di architettura a Parma.

Nel 1996 frequenza di un corso di formazione all'uso del computer presso l'IFOA di Reggio Emilia.

Dal 1996 al 1997 presso l'A.IERRE Engineering di Parma dapprima come stagista e successivamente con un rapporto di collaborazione esterna

Dal 1997 al 2006 collaborazione esterna continuativa presso l'ufficio pianificazione dell'Impresa Pizzarotti & C. S.p.A.

Da settembre 2006 a maggio 2007 presso S.T.A.F. s.r.l. rilievi aereofotogrammetrici con occasionale redazione di elaborati per Parmalat S.p.A. sezione Ingegneria.

Da maggio 2007 a gennaio 2008 esperienza di lavoro presso l'Impresa Allodi s.r.l. di Parma.

Nel 2008 collaborazione occasionale con ing. Paolo Oddi per progettazione strutture del nuovo Pronto Soccorso di Parma

Da gennaio 2008 a luglio 2009 collaborazione di lavoro presso la B.S.F. s.r.l. (società di ingegneria e impresa di costruzioni) di Parma.

Da luglio 2009 collaborazione esterna con S&O Studio di Ingegneria di Parma, studio associato in Parma tra l'ing. Paolo Oddi e l'ing. Francesco Scalia.

Nel febbraio 2012 prende parte alla costituzione della S & O Ingegneria s.r.l. della quale assume le funzioni di Amministratore Delegato

- Elenco attività svolte:

1993-96 redazione elaborati grafici, segreteria, seguito di pratiche per il Comune di Parma e brevi esperienze di cantiere.

1996-97 redazione elaborati grafici, prevalentemente armatura di elementi prefabbricati

1997-06 lavori di segreteria, redazione elaborati di carpenteria, carpenteria metallica, cantierizzazione, metodologia d'esecuzione (fasi lavorative) e archivistica su varie commesse quali:

Alta velocità Milano – Napoli

Scuola Guardia di Finanza di Bari

Raddoppio linea ferroviaria Pontremolese

Bretella autostradale Brescia – Bergamo – Milano



Nuovo polo Fiera di Milano
Cassa d'espansione sul torrente Parma.
Seguito di importanti gare di appalto di ANAS e ITALFERR in qualità di archivistica e gestione gara nel suo complesso con partecipazione presso gli uffici competenti alle aperture delle gare. Si ricordano tra le altre:
Autostrada Salerno – Reggio Calabria maxilotti 1, 2, 3, 4, 5
Passante di Mestre
Autostrada Catania – Siracusa
Linea ferroviaria Palermo – Carini
Asse stradale Milano – Mortara,
Linea ferroviaria Pontremolese, tratta Solignano – Osteriazza
Autostrada Campogalliano – Sassuolo
Passante di Bologna
Asse stradale Civitavecchia – Rieti
Asse stradale Lamezia Terme – Catanzaro Lido
Sistema viario delle Marche Quadrilatero 1 e 2
Strada statale 106 Jonica
Autostrada Asti – Cuneo
Nodo di Torino
Ponte sullo stretto di Messina
Ferrovia Caserta – Foggia
Metropolitana di Roma

- 2006-07** Lavori per cartografia Regione Veneto
Adeguamento uffici e stabilimenti della Parmalat S.p.A.
- 2007-09** Preparazione di gare d'appalto, redazione di computi metrici e di elaborati grafici:
Ristrutturazione di un edificio in via S. Andrea in Milano ad uso show-room per conto della "Tod's";
Edificio monofamiliare in a Soragna;
Ampliamento della scuola elementare di Porporano (PR);
- 2009-12** progettazione e redazione elaborati grafici di carpenteria e armatura, carpenteria metallica su varie commesse quali:
Ristrutturazione dell'edificio "Il Portico" (PR);
Tramway de Constantine – Algeria;
Progetto della Caserma dei VV. F. di Pozza di Fassa;
Vasche di accumulo acque meteoriche tangenziale est esterna Milano
Opere d'arte principali nell'ambito della urbanizzazione dell'area Ex-Raffineria IP nel comune della Spezia (SP)
Edificio commerciale/direzionale in strada Balestrieri in Baccanelli – Parma.

- Programmi software di corrente utilizzo:

Autocad – Office – Prost (progettazione stradale) - altri di specifico utilizzo. -

- Lingue: Inglese (scolastico), Spagnolo (scolastico)



ING. JR. LORENZO BENASSI

Nato il 20/01/1978 a Parma.

Residente in via F. Cavallotti 35, Parma

Iscrizione albo Professionale degli Ingegneri della Provincia di Parma n° 051/B.

- Studi: **Diploma in Ingegneria delle Infrastrutture** conseguito presso l'Università degli Studi di Parma. Titolo tesi: "Analisi Strutturale di un Edificio in Cemento Armato".

- Attività professionale:

Nel corso dell'anno 2002 Stage Universitario presso lo Studio di Ingegneria Maurizio Ghillani di Parma

Da maggio 2004 ad aprile 2009 collaborazione di lavoro presso lo studio di Ingegneria Gennari-Oddi di Parma.

Da giugno 2009 collaborazione di lavoro con S&O Studio di Ingegneria di Parma, studio associato in Parma tra l'ing. Paolo Oddi e l'ing. Francesco Scalia.

Nel febbraio 2012 prende parte alla costituzione della S & O Ingegneria s.r.l.

- Elenco attività svolte:

2004-09 progettazione e redazione elaborati grafici di carpenteria e armatura, rilievi, carpenteria metallica, metodologia d'esecuzione (fasi lavorative) e brevi esperienze di cantiere su varie commesse quali:

Alta velocità Milano - Napoli

Completamento del restauro e ampliamento Certosa di S. Francesco – Avigliana

Ristrutturazione ex Cinema-Teatro "Condominio" – Gallarate

Raddoppio linea Circumvesuviana Torre Annunziata – Castellammare di Stabia

Progetto di riqualificazione Palazzo del Governatore – Parma

Sottopasso ferroviario della linea Milano-Bologna in corrispondenza di Via Reggio – Parma

Galleria artificiale strada Argini - Parma

Ristrutturazione con adeguamento funzionale e normativo del campo da baseball presso il centro federale Quadrifoglio - Parma

Opere strutturali nuove tribune coperte stadio di Traversetolo – Parma

Sottopasso ferroviario della linea Milano-Bologna in corrispondenza di Via Reggio

Realizzazione complesso di edifici bifamiliari in località Castellazzo - Parma

2009-12 progettazione e redazione elaborati grafici di carpenteria e armatura, rilievi, carpenteria metallica, metodologia d'esecuzione (fasi lavorative) e brevi esperienze di cantiere su varie commesse quali:

Tramway de Constantine – Algeria

Progetto di restauro della fortezza della Cittadella di Parma

Edificio monofamiliare in strada Fontanorio - Parma

Vasche di accumulo acque meteoriche tangenziale est esterna Milano

Edificio commerciale/direzionale in strada Balestrieri in Baccanelli – Parma



- Programmi software di corrente utilizzo:

Autocad – Office

- Lingue: Inglese (scolastico)



ING. JR. BEATRICE MALMASSARI

Nata il 22/06/1978 a Parma.

Residente in via Traversetolo 90, Parma.

- Studi: **Diploma in Ingegneria delle Infrastrutture** conseguito presso l'Università degli Studi di Parma. Titolo tesi: "Implementazione del Sistema di Gestione per la Qualità nell'industria delle costruzioni. Applicazione dei requisiti della norma UNI EN ISO 9000 al cantiere del Nuovo Polo Fieristico di Milano".

Abilitazione all'espletamento dell'attività di Coordinatore sicurezza in fase progettuale ed esecutiva (D.Lgs 81/08).

Abilitazione all'espletamento dell'attività di Valutatore di Sistema Gestione Qualità di prima e seconda parte presso l'ICMQ di Milano.

Abilitazione all'espletamento dell'attività di Valutatore di Sistema Gestione Qualità di terza parte presso TÜV Italia S.r.l.

- Attività professionale:

Nel settembre 2001 breve esperienza di tecnico di cantiere per l'Impresa COIEC Elettrodotti s.c.r.l. di Cesena per il rilievo e restituzione grafica di linee elettriche di alta, media e bassa tensione, di proprietà di ENEL S.p.A., necessaria a creare un sistema informatico di gestione.

Dal settembre 2003 al gennaio 2004 tirocinio di formazione in Assistenza al Responsabile Sistema Qualità Aziendale presso il nuovo polo fieristico di Rho (Milano)

Dal 2005 al 2009, attività svolta presso la B.S.F. s.r.l., società di ingegneria e impresa di costruzioni, gestendo il Sistema Qualità Aziendale ed effettuando inoltre le Verifiche Ispettive di Prima e seconda Parte sul Sistema Qualità Aziendale. Questo periodo è stato principalmente dedicato allo studio di Gare d'appalto sopra e sotto soglia comunitaria, per la stessa B.S.F. S.r.l. e per aziende esterne (Astaldi S.p.A., Unieco Soc. Coop, Coopsette S.c.r.l., Bacchi S.p.A., Pizzarotti S.p.A., CO.GE. S.p.A., Orion Soc. Coop, Codelfa S.p.A., Paolo Beltrami S.p.A., ecc.); redazione della documentazione amministrativa; redazione della documentazione economica attraverso la stesura di budget di fattibilità; redazione delle analisi a corredo della documentazione giustificativa. Inoltre, redazione, gestione ed aggiornamento della documentazione prevista dal D.Lgs. 81/08, in materia di Sicurezza (PSC, POS, PSS, DVR, DUVRI, DPS, PIMUS, DPS, Programma Lavori, ecc); gestione documentazione relativa ai subappaltatori; stesura della documentazione prevista per la disciplina in deroga delle attività rumorose.

Dal 2009 è iniziata (ed è tuttora in corso) la collaborazione con la TÜV Thüringen Italia S.r.l., Ente di Certificazione Sistemi Aziendali tedesco accreditato ACCREDIA (ex Sincert), svolgendo nell'ufficio certificazione attività di controllo e conduzione delle Verifiche Ispettive e attività di Ispettore (Auditor) di terza parte per il settore EA 28 (costruzioni).

Dal 2010 è iniziata (ed è tuttora in corso) la collaborazione con la Soatech S.p.A. di Darfo Boario Terme (BS) per l'individuazione d'impresе interessate all'ottenimento e rilascio dell'attestazione di qualificazione di cui all'art. 1 D.P.R. n. 34/2000 e ss. mm.



e il conseguente espletamento delle attività strumentali o presupposte, alle fasi nelle quali si attuano le valutazioni rilevanti ai fini dell'attestazione di qualificazione.

Sempre dal 2010 e tuttora in corso, collaborazione con lo Studio Ing. Paolo Bergonzani per attività inerenti la sicurezza (D.Lgs 81/08) , la gestione di sistemi Qualità aziendale e l'ambiente

Dal 2012 infine collaborazione con la S&O Ingegneria s.r.l. per l'implementazione e mantenimento del Sistema Gestione Qualità Aziendale di società d'Ingegneria nonché la redazione del documento di valutazione dei rischi aziendale previsto dal D.Lgs 81/08.

Nel 2012 svolte docenze presso il Centro Servizi Edili di Parma (CSE) a:

- Corso di formazione per Lavoratori in merito a: conoscenza della corretta movimentazione manuale dei carichi, conoscenza ed uso della segnaletica di cantiere, conoscenza ed uso dei DPI idonei in relazione della lavorazioni delle attività del cantiere edile, conoscenza delle figure della sicurezza, Normativa generale 81/08, obblighi e diritti dei lavoratori in materia di sicurezza e salute nel lavoro;

- Corso per Coordinatori della Sicurezza in merito al Piano Operativo di Sicurezza (POS) e relativa esercitazione pratica.

- Elenco attività svolte:

2009-10 Collaborazione alla redazione del programma lavori per partecipazione a gare di appalto per diverse commesse quali:

- *Raddoppio ferroviario tratta Roma-Guidonia della linea Roma-Pescara;*
- *mensa di Celestino e Alloggi e per la Chiesa di San Bernardino e Conventino (AQ) nell'ambito del progetto C.A.S.E.;*
- *Edificio direzionale polifunzionale in Collecchio (PR)*
- *Variante sud-est di Romagnano Sesia lungo la strada provinciale n° 299 "della Valsesia";*
- *Raccordo autostradale Villesse-Gorizia;*
- *Nuovo ponte Nord di Parma;*
- *nuovo istituto secondario con indirizzo agroalimentare in Parma,*

2010-11 Collaborazione alla stesura del Piano della Sicurezza per diverse commesse quali:

- *Raccordo autostradale Villesse-Gorizia*
- *Terminal di ricezione e rigassificazione di GNL in località Zaule nel Comune di Trieste;*
- *Restauro conservativo e recupero funzionale di Villa Medici del Vascello in San Giovanni in Croce (CR);*
- *Nuovo complesso loculi presso il Cimitero Monumentale di Torino;*
- *Albergo e parcheggi interrati area ex-Vighi di Parma;*
- *Nuovo impianto per la produzione di biocarburanti da biomasse in Parma;*
- *Ristrutturazione a fini agrituristici di fabbricati denominati "Casa Bezzini" all'interno della Tenuta dell'Ornellaia;*
- *ristrutturazione edilizia per la realizzazione di filiale bancaria autosostenibile in Reggio Emilia (RE);*

2011 *Lavori di ripristino strada di proprietà della Bonifica Parmense Valditacca Passo della Colla e Trefiumi-Valditacca in Comune di Monchio delle Corti (PR).
Redazione de Piano sostitutivo della Sicurezza (PSS).*

Importo opere : n.d.

Committente: Impresa Bacchieri Giuseppe – Parma (PR)



2012

Realizzazione di opere di manutenzione ordinaria: rimozione e ripristino di tegole in copertura, pluviali e rinforzo travi in legno esistenti, presso l'abitazione sito in Strada Cà Cattani, 10 nel Comune di Terenzo (PR).

Incarico di Coordinatore della Sicurezza in fase Progettuale ed Esecutiva.

Importo opere : € 15.000

Committente privato

Incarico di Coordinatore della Sicurezza in fase Progettuale ed Esecutiva.

- Programmi software di corrente utilizzo:

- Lingue: Francese (scolastico)



ING. LUCA SALATI

Nato il 27/12/1978 a Parma.

Residente in via Canaletto 1, Calestano (PR).

- Studi: **Laurea in Ingegneria Civile** Orientamento Infrastrutture conseguita presso l'Università degli Studi di Parma.

Abilitazione all'espletamento dell'attività di Coordinatore sicurezza in fase progettuale ed esecutiva (D.Lgs 81/08).

- Attività professionale:

Dal 2004 al 2009, attività svolta presso la B.S.F. s.r.l., società di ingegneria e impresa di costruzioni con le seguenti mansioni:

Attività di coordinamento gruppi di progettazione

Progettazione strutturale e infrastrutturale

Analisi strutturale di edifici esistenti e studio interventi di miglioramento o adeguamento sismico

Preparazione gare soprasoglia con offerta tecnicamente più vantaggiosa.

- Elenco attività svolte:

Preparazione gare di appalto in qualità di coordinatore e gestione gara nel suo complesso. Si ricordano tra le altre:

- Variante su nuova sede dalla progr. Km 3+500 della strada provinciale n°7 di Agazzano alla strada TAV in comune di Piacenza

- Lavori di adeguamento alla classe C1 della S.S.32 dalla progr. 23+300 alla progr. 27+000 e della variante di Borgoticino dalla progr 27+000 alla progr. 31+000

- Adeguamento della S.R. 325 di "Val di Setta e Val di Bisenzio" nel tratto tra la "Tignamica" nel Comune di Vaiano e "Mercatale" nel Comune di Vaiano (PO) – II lotto

- Realizzazione del tratto Ovest della Circonvallazione di Busseto di collegamento tra la S.P. n°46 e la S.P. n° 588R e soppressione del P.L. al km 21+757 della linea ferroviaria Cremona-Fidenza

- Tangenziale Sud di Fidenza – 2° Lotto- Completamento tangenziale Sud nel tratto trail torrente Rovacchia e l'incrocio di Cabriolo

- Costruzione della variante Sud-Est di Romagnano Sesia lungo la Strada Provinciale n°299 "Della Valsesia"

- Progettazione, realizzazione e fornitura in opera di moduli provvisori per la mensa di Celestino e alloggi per la chiesa di San Bernardino e Conventino, comprensivi dei necessari arredi e attrezzature

- Realizzazione delle opere di variante relative alla S.S.412 di Villanterio e di Valeria Fratta

- S.P. 357R di Fornovo – Miglioramento accessibilità casello A15

- Lavori delle opere di urbanizzazione primaria e secondaria del Comparto di Viale Piacenza (Parma) – Sede EFSA

Collaborazione alla progettazione delle seguenti commesse:

- TAV S.p.A. – Tratta Milano-Genova – Campi base e campi operativi CBL1 (Quartini), COL2 (Fegino), COL3 (Polcevera)

- Realizzazione dei marciapiedi in via Montanara nell'abitato di Gaione



- Opere di riqualificazione di via Puccini in Parma
- Autostrade S.p.A. – 4° corsia MI-NA Tratto Modena – Casalecchio Lotto 1A3 – Opere d’arte e complementari
- Opere di urbanizzazione del Polo Logistico AP3 di Piacenza
- Lavori di costruzione della variante ai centri abitati di Cureggio e Borgomanero – Lotto II – Stralcio di completamento – Dalla S.S. 32 DIR alla S.S. 142 in comune di Borgomanero
- Costruzione dello svincolo del II Lotto sulla S.S.142 e terminante con lo svincolo da realizzare sulla S.S. 129 presso il comune di Briga.
- Riorganizzazione di fabbricati adibiti a spogliatoi per nuova sede ENIA (Parma)
- Progettazione di pista ciclabile in Ozzano Taro lungo la S.S.62 dalla periferia del centro abitato all’intersezione con Strada Molinara
- Cimitero di Noceto – Stralcio “d” del Quadro “D”
- Sottopasso via Emilia Ovest lungo la tangenziale di Parma
- Fabbricato condominiale ad uso civile abitazione nel lotto 3-4 del P.P. 23 in Noceto
- Nuovo collegamento stradale tra la S.S.342“Briantea” e al S.S.233 “Varesina” con interconnessione alla S.S.344 di “Porto Ceresio”– 1° e 2° Lotto
- Consolidamento ed interventi strutturali nell’edificio in S. Andrea 17 a Milano per la realizzazione del nuovo store Roger Vivier

- 2005 Progettazione definitiva di pista ciclabile in Ozzano Taro lungo la S.S.62 dalla periferia del centro abitato all’intersezione con Strada Molinara
Importo opere : € 200.000
Committente: Comune di Collecchio (PR)
- 2006 Progettazione preliminare, definitiva ed esecutiva dei lavori di ampliamento, rifacimento sottoservizi, illuminazione pubblica, esecuzione marciapiede e riasfaltatura via Lastego nel comune di Fonte (TV)
Importo opere : € 600.000
Committente: Comune di Fonte (TV)
- 2007 Progettazione esecutiva di garage pluripiano interrato Manin Turati in Milano
Importo opere : € 1.3500.000
Committente: Studio Architetti Asti Associati
- 2007 Progettazione definitiva ed esecutiva strutturale del fabbricato condominiale ad uso civile abitazione nel lotto 3-4 del P.P. 23 in Noceto Capoluogo
Importo opere : € 600.000
Committente: Studio di Architettura Giuseppe Rossi – Noceto
- 2009 Progettazione definitiva ed esecutiva di una barriera antirumore a protezione di civile abitazione sulla strada di raccordo tra la S.S. 343 Asolana e via Paradigna
Importo opere : € 300.000
Committente: Comune di Parma

- Programmi software di corrente utilizzo:

Strutture: ModeST (Harpaceas) – CDS Win (S.T.S. software) – programme murature della Aedes Software

Lavori: PRIMUS (Acca software) –Microsoft Project

- Lingue: *Inglese (buono)*