

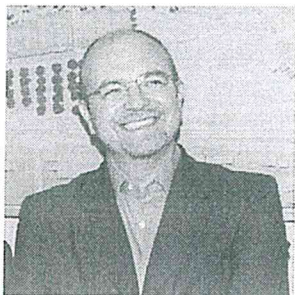

INFORMAZIONI PERSONALI

Gianluca Mora



-  Largo Gaetano Ghidetti, 19, 43124, Parma (PR), Italia
-  +39 335 5619007
-  info@architettogianlucomora.com - Pec: gianluca.mora@archiworldpec.it
-  <http://www.architettogianlucomora.com>

Sesso M | Data di nascita 07/12/1961 | Nazionalità Italiana

POSIZIONE RICOPERTA

Architetto, libero professionista

ESPERIENZA
PROFESSIONALE

Dal 2015 a oggi

Architetto, libero professionista

Da Gennaio 2015 l'arch. Gianluca Mora svolge la propria attività di architetto in forma singola e autonoma per coniugare impegno civile e professione. Di primaria importanza lavorare bene, in modo innovativo, trasparente e paritario, nella condivisione degli obiettivi e nel rispetto dell'ambiente. (per ulteriori informazioni: <http://www.architettogianlucomora.com>)

- Progettazione architettonica preliminare, definitiva, esecutiva
- Direzione Lavori

- Architettura sociale
- Progettazione sostenibile
- Restauro e recupero

Attività o settore Architettura

Dal 1987 a dic. 2014

Architetto, libero professionista

Socio Fondatore e amministratore unico di "Archingegno srl." e di "Architetti Associati Giandebiaggi & Mora srl."

- Progettazione architettonica preliminare, definitiva, esecutiva
- Direzione Lavori
- Restauro Architettonico e urbano
- Progettazione Urbanistica

Attività o settore Architettura

ISTRUZIONE E FORMAZIONE

- 2018 Crediti formativi professionali (Cfp), istituiti dal D.P.R. n. 137 del 7.8.2012, fino ad oggi regolarmente acquisiti

- 2013-2018 Seminari di aggiornamento per i coordinatori per la sicurezza (tot. 40 ore)

- 2014 Corso di Formazione e ottenimento del titolo di Socio e Membro dell'Associazione Italiana di Home Stager
Associazione Italiana Staging Home

Corso organizzato a Roma

2008-2013 Seminari di aggiornamento per i coordinatori per la sicurezza (tot. 40 ore)

2009 Abilitazione al ruolo "Certificatore energetico in edilizia" /
Iscrizione Albo certificatore energetico in edilizia Regione Emilia Romagna
Corso Certificato dalla Regione Emilia Romagna

1987 Abilitazione all'esercizio della professione di architetto / Iscrizione Ordine degli
Architetti della Provincia di Parma

1987 Laurea in Architettura
POLITECNICO DI MILANO – Milano (Italy)
Votazione: 100/100

COMPETENZE PERSONALI

Lingua madre Italiano

Altre lingue

| | COMPRESIONE | | PARLATO | | PRODUZIONE SCRITTA |
|---------|-------------|---------|-------------|------------------|--------------------|
| | Ascolto | Lettura | Interazione | Produzione orale | |
| Inglese | C1 | C1 | C1 | C1 | C1 |

Livelli: A1/A2: Utente base - B1/B2: Utente intermedio - C1/C2: Utente avanzato
Quadro Comune Europeo di Riferimento delle Lingue

Competenze organizzative e gestionali

Coordinamento, organizzazione dei gruppi di lavoro per progettazione preliminare, definitiva ed esecutiva architettonica ed impiantistica di progettazioni complesse (urbanistiche, residenziali, commerciali, direzionali, industriali, di servizio – dipartimenti logistici, scuola, università).

Competenze professionali

Capacità di condividere periodi medio/lunghi di lavoro con altre persone in ambiente multiculturale e multipolitico.

Consulente in materia edilizia per Forum Solidarietà – Centro Servizi per il Volontariato in Parma –

Collabora con diverse Associazioni no profit

E' intervenuto con un proprio contributo alla presentazione in Senato del disegno di legge sulla "Riqualificazione naturalistica dell'edilizia scolastica", 2015

Competenza digitale

| AUTOVALUTAZIONE | | | | |
|---------------------------------|-------------------|------------------------|-----------------|-------------------------|
| Elaborazione delle informazioni | Comunicazione | Creazione di Contenuti | Sicurezza | Risoluzione di problemi |
| Utente Intermedio | Utente Intermedio | Utente Intermedio | Utente Avanzato | Utente Avanzato |

Livelli: Utente base - Utente intermedio - Utente avanzato
Competenze digitali - Scheda per l'autovalutazione

Impiego software presente in studio – dotato di licenze originali:

Progettazione preliminare, definitiva ed esecutiva di sistemi architettonici e urbani:

Disegno 2D – Autocad

Disegno 3D – Autocad/Sketch Up

Elaborazione testi e tabelle (Word, Excel)

Elaborazione Presentazioni (Adobe, Powerpoint)

Elaborazione di finanza di progetto, controllo oneri cantiere, computi metrici e contabilità (Acca Primus)

Coordinamento per la sicurezza in fase progettuale ed in fase esecutiva (Acca Certus e programmi personalizzati).

Impiego Hardware presente in studio: 3 postazioni PC, Plotter A0 a colori, stampanti A4-A3 b/n e colori, taglierine, distanziometri laser portatili, fotocamere digitali, modem collegamento internet, scanner, rete interna wireless.

Lo studio, disposto su oltre 200 mq, include diverse postazioni di lavoro appartenenti a professionisti con competenze multi-disciplinari (in ambito tecnico) in cui vengono condivisi spazi di riunione ed attrezzature.

Organigramma:

Lo studio si avvale della consulenza continuativa di tecnici laureati iscritti all'Ordine di appartenenza.

Altre competenze Competenza storico artistica e architettonica

Patente di guida Categoria A e B

ULTERIORI INFORMAZIONI

Appartenenza a gruppi Consigliere dal 2000 al 2015 dell'Ordine degli Architetti di Parma .
Attualmente membro commissione parcelle.

Dati personali Autorizzo il trattamento dei miei dati personali ai sensi del Decreto Legislativo 30 giugno 2003, n. 196
"Codice in materia di protezione dei dati personali".

Referenze riguardanti
alcuni interventi eseguiti

Si veda in allegato le pagine seguenti

Dati personali Autorizzo il trattamento dei miei dati personali ai sensi del Decreto Legislativo 30 giugno 2003, n. 196
"Codice in materia di protezione dei dati personali".

Parma, 03.01.2019

Arch. Gianluca Mora

