

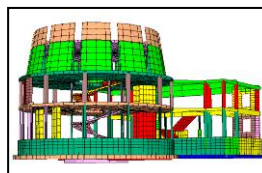

Studio Ar.Tec ingegneria e architettura s.r.l.

PRESENTAZIONE DELLA SOCIETA' CURRICULUM PROFESSIONALE

Aprile 2015

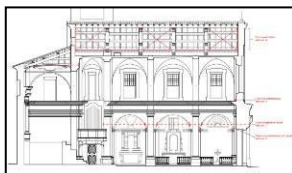
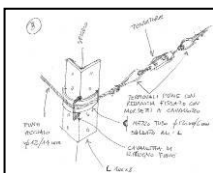
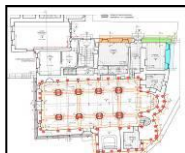
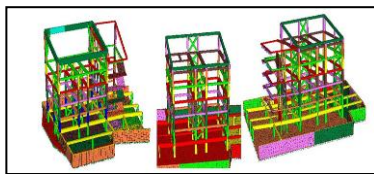

Studio Ar.Tec Ingegneria e Architettura s.r.l. è nato dall'esigenza espressa dai cinque professionisti soci fondatori, che da oltre un decennio collaborano in modo univoco e duraturo, di consolidare le esperienze di collaborazione, garantire un rapporto stabile e continuativo e permettere alle sinergie positive di crescere e svilupparsi. Ogni socio, secondo le sue particolari competenze ed esperienze professionali è, da una parte, responsabile di una delle aree di progettazione specialistica così come individuato nell'organigramma e dall'altro avendo maturato specifiche competenze e conoscenze trasversali alle aree specialistiche (come progettazione strutturale, restauro e risanamenti conservativi, indagini ambientali, coordinamento della sicurezza, progettazione edifici di pubblico interesse, ecc.) si inserisce come tecnico specialista durante lo sviluppo delle varie commesse.

Ad oggi la composizione dello Studio Ar.Tec Ingegneria e Architettura s.r.l. vanta **5 soci professionisti** che oltre ad assumere le cariche amministrative della società sono impegnati nella direzione delle aree specialistiche in cui opera la società:

- Ing. Andrea Petronio (presidente e direttore dell'area Infrastrutture)
- Ing. Paolo Landini (direttore tecnico e direttore dell'area Edilizia)
- Ing. Parenti Alfredo (direttore tecnico e direttore dell'area Territorio)
- Arch. Matteo Citterio (direttore tecnico e direttore dell'area Sicurezza e Ambiente)
- Ing. Graziano Trombi (direttore tecnico e direttore dell'area Strutture)

I soci sono affiancati da dipendenti fissi e collaboratori costantemente presenti nella società che aiutano i soci professionisti nella gestione della singola commessa sia dal punto amministrativo e di segretariato sia dal punto di tecnico operativo interagendo con grande affiatamento nell'ottenimento della piena soddisfazione delle esigenze del cliente.

Composizione

Lo Studio Ar.Tec Ingegneria e Architettura s.r.l. può fregiarsi delle seguenti figure professionali come dipendenti e collaboratori:

- Sig.ra Paola Quintavalla (Segreteria e Amministrazione)
- Ing. Monica Sanchez Funes (strutture)
- Ing. Marco Zanni (strutture e infrastrutture)
- Sig.ra Monica Vacca (Catasto, CAD e pratiche amministrative)
- Geom. Loris Tamagna (Catasto, CAD e rilievi topografici)

Dotazioni hardware:

Intranet a stella, server di rete dedicato con backup giornaliero e settimanale, 10 postazioni fisse di lavoro, 1 postazione in sala riunioni con monitor da 70", stampanti, scanner, fax e plotter di rete, notebook e proiettore per presentazioni

- dotazioni software
- sistemi operativi: Windows 7 e XP
- disegno: Autocad 2008 Lt - Autocad 2008 i full – Autocad 2011 Lt
- GIS: Arcview
- Calcolo strutturale: Mastersap TOP di AMV (calcolo generale tridimensionale ad elementi finiti)
Resistenza al fuoco (calcolo termico e verifica della resistenza al fuoco)
PCE e PCM di AEDES (calcolo murature, strutture voltate)
- Progetto stradale: Civil Design
Prost
- Preventivazione: Winpower Edil (preventivazione e contabilità lavori)
- Applicativi di base: Microsoft Office (videoscrittura, fogli elettronici, database)
- applicativi vari (gestione immagini, topografia, utility)

Strumentazione per rilievi:

- per rilievi topografici Stazione totale tipo Geodimeter 400
- GPS satellitare
- Apparecchio Laser per rilievi di interni



ANDREA PETRONIO

L'ing. Andrea Petronio è nato a Parma il 25 Luglio 1968, e ha conseguito la laurea in Ingegneria civile alla Facoltà di ingegneria dell'Università di Parma nel 1992 con punteggio 110/110. E' Iscritto all'Albo degli Ingegneri della Provincia di Parma al n°1321 dal 1993.

Inizia subito l'attività come libero professionista, dal responsabile tecnico della Coop. Lelio Guidotti di Polesine P.se, alla collaborazione con lo studio 3 TAU di Parma, alla figura di consulente del Settore Viabilità e traffico del Comune di Parma.

Dal 1999 per 10 anni è associato con l'ing. Alfredo Parenti, l'ing. Paolo Landini e l'arch. Stefania Parenti nello Studio Ar.Tec, dove si occupa di progetti in vari campi: viabilità, fognature, edilizia artigianale, strutture.

Dal 27 gennaio 2009 è socio della nuova società **Studio Ar.Tec Ingegneria e Architettura s.r.l.** in cui assume il ruolo di Presidente del Consiglio di Amministrazione e direttore tecnico dell'area specialistica Infrastrutture; all'interno della società opera nella progettazione architettonica e viabilistica, di edilizia artigianale, risanamento ambientale, idraulica.

L'ing. Andrea Petronio ha svolto i seguenti corsi di aggiornamento professionale:

- E' abilitato all'attività di coordinamento della sicurezza come previsto dal D.Lgs. 494/96 con Attestato di qualifica datato 24/07/1997.
- Attestato di partecipazione al corso di "Progettazione di fondazioni e opere di miglioramento dei terreni" organizzato dall'Università degli Studi di Parma in collaborazione con l'Ordine degli Ingegneri della Provincia di Parma nel periodo aprile-giugno 1999 (datato 31/04/1999).
- Corso di aggiornamento sulle tecniche di calcolo contenute nella normativa sismica allegata all'ordinanza n. 3274 del marzo 2003.
- Corso di aggiornamento professionale "Coordinatori per la sicurezza nei cantieri" organizzato da NIVA Srl della durata di 40 ore nel febbraio-marzo 2013.
- Corso di aggiornamento Coordinatori per la sicurezza organizzato da CSE Parma della durata di 8 ore in ottobre 2014

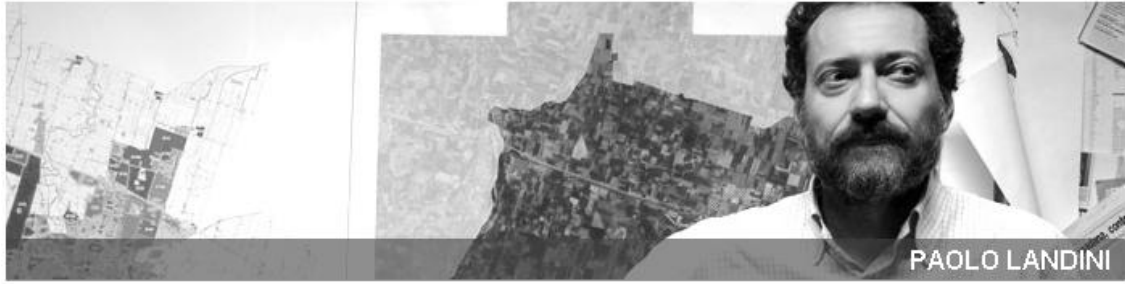

L'ing. Paolo Landini nasce a Parma il 26 marzo 1964, laureato in ingegneria civile presso l'Università degli studi di Bologna nel 1989, iscritto all'Albo degli Ingegneri della Provincia di Parma al n. 1214 dal 07.02.1990, svolge l'attività professionale dal 1989, in collaborazione con lo Studio 3 TAU degli ingg. A. Parenti e R. Ghiretti di Parma, e, come libero professionista, dal 1991.

Dal 1999 al 2008 è associato con gli ingegneri Alfredo Parenti e Andrea Petronio e l'architetto Stefania Parenti nello Studio Ar.tec.

Dal 27 gennaio 2009 è socio della nuova società **Studio Ar.Tec Ingegneria e Architettura s.r.l.** in cui assume il ruolo di direttore tecnico generale e direttore tecnico dell'area specialistica Edilizia. All'interno della società si occupa principalmente di edilizia, infrastrutture, calcoli strutturali e consolidamento sismico di edificio storici, urbanistica e consulenze in genere.

Nel corso della sua attività è stato membro di diverse commissioni edilizie ed urbanistiche comunali in Provincia di Parma, del consiglio direttivo del Centro Studi Urbanistici dell'Ordine degli Ingegneri di Parma, di una commissione di giuria per un concorso di idee a livello nazionale nominato dal CNI.

Mantiene un costante aggiornamento professionale tramite la partecipazione con cadenza generalmente semestrale a corsi specifici organizzati da ordini professionali, sedi universitarie e Enti dedicati.

E' iscritto negli elenchi del Ministero dell'Interno di cui alla Legge 818/84, è abilitato all'attività di coordinamento della sicurezza come previsto dal D.Lgs. 81/2008 a seguito del corso di formazione per Coordinatore per la sicurezza in fase di progettazione ed esecuzione dei lavori ai sensi del D.Lgs. 494/1996.

L'ing. Paolo Landini ha svolto i seguenti corsi di aggiornamento professionale:

- corso sulle metodologie di Valutazione d'Impatto Ambientale organizzato dalla Federazione degli Ordini degli Ingegneri della Regione Emilia Romagna, Parma, Bologna, 1989;
- corso di aggiornamento "EUROCODICE 2 - UNI ENV 1992-1-1", organizzato da UNI, Milano, 1992;
- corso di aggiornamento "Metodi di calcolo dell'ingegneria strutturale: fondamenti del metodo per elementi finiti e di contorno", organizzato dal Politecnico di Milano, Milano, 1995;
- corso di aggiornamento su "D.M. 09/01/1996 "Norme tecniche per c.a. e strutture metalliche; EUROCODICE 2", organizzato dall'Associazione per l'aggiornamento professionale dell'Ordine degli Ingegneri di Modena, Modena, 1996.
- corso di aggiornamento su "Misura di sicurezza delle strutture in c.a. e c.a.p. con il metodo semiprobabilistico agli stati limite", organizzato dall'Università di Parma e dall'Ordine degli Ingegneri di Parma, Parma, 1997.
- corso di formazione per Coordinatore per la sicurezza in fase di progettazione ed esecuzione dei lavori ai sensi del dlsg. 494/1996, organizzato dall'Ordine degli Ingegneri della Provincia di Parma, Parma, 1997.
- corso di aggiornamento su "Costruzioni in muratura: aspetti teorici ed applicativi", organizzato dall'Università di Parma e dall'Ordine degli Ingegneri di Parma, Parma, 2001.
- corso di approfondimento sull'utilizzo di codici di calcolo strutturale agli elementi finiti organizzato dall'Ordine degli Ingegneri di Modena, Modena, 2001
- corso di aggiornamento sulla sicurezza nei cantieri edili in seguito alle modifiche del Dlsg 494/96 organizzato dall'Ordine Ingegneri di Parma, 2002
- corso di aggiornamento sulle "Tecniche di calcolo contenute nella normativa sismica allegata all'ordinanza n.3274 - 20/03/2003" organizzato dall'Ordine degli Ingegneri di Parma tenutosi nei mesi di gennaio, febbraio e marzo 2004.
- corso di aggiornamento per la progettazione e il consolidamento di edifici con struttura in muratura in zona sismica con particolare riferimento al patrimonio storico e culturale, organizzato dall'Università degli Studi di Parma in collaborazione con l'Ordine degli Ingegneri di Parma nel periodo aprile 2007-giugno 2007.

- corso di aggiornamento professionale sulle “Metodologie teorico-normative per la progettazione delle strutture in conglomerato armato” organizzato dall’Università degli Studi di Parma in collaborazione con l’Ordine degli Ingegneri di Parma nel periodo ottobre 2007-gennaio 2008.
- corso “Architettura e sostenibilità – stagione 2008” organizzato dall’Ordine degli Architetti di Parma e dall’Ordine degli Ingegneri di Parma in collaborazione con l’Università degli Studi di Parma nel periodo ottobre 2008-gennaio 2009.
- corso di aggiornamento professionale sulle “Progettazione delle strutture in legno” organizzato dall’Università degli Studi di Parma in collaborazione con l’Ordine degli Ingegneri di Parma nel periodo gennaio 2009-aprile 2009.
- corso di aggiornamento professionale “Validazione del progetto di strutture antisismiche secondo le indicazioni del capitolo 10 NTC 2008” organizzato da Ordine degli Ingegneri di Parma nel periodo marzo 2011.
- Corso di aggiornamento professionale in Ingegneria Geotecnica organizzato da Ordine degli Ingegneri di Parma nel periodo aprile-maggio 2011.
- Corso di aggiornamento professionale “Sistemi di protezione passiva per le costruzioni in zona sismica” organizzato da Anidis Ingegneria Sismica in collaborazione con Dipartimento di Ingegneria Civile, dell’Ambiente, del Territorio e dell’Architettura dell’Università di Parma in data 7 aprile 2011.
- Corso “Tecniche di protezione passiva per il recupero del costruito in zona sismica” organizzato da Anidis Ingegneria Sismica in collaborazione con Ordine degli Ingegneri di Parma in data 17 giugno 2011.
- Corso di aggiornamento professionale “Progetto di aste e collegamenti in acciaio” organizzato da Ordine degli Ingegneri di Parma in data 11 novembre 2011.
- Corso di aggiornamento professionale “Problematiche specifiche nel progetto di strutture antisismiche in acciaio” organizzato dall’Ordine degli Ingegneri di Parma in data 2 dicembre 2011.
- Corso di aggiornamento professionale “In materia di cantieri temporanei e mobili” organizzato dall’Ordine degli Ingegneri di Parma in data 16 dicembre 2011.
- Corso di aggiornamento professionale sulla “Verifica sismica di edifici esistenti in muratura” organizzato da Ordine degli Ingegneri di Parma in data 20 gennaio 2012.
- Corso di qualificazione e aggiornamento professionale sulla “Gestione tecnica dell’emergenza sismica - rilievo del danno e valutazione dell’agibilità” organizzato da Ordine degli Ingegneri di Parma e Protezione Civile – settembre 2012
- Corso di aggiornamento professionale “Coordinatori per la sicurezza nei cantieri” organizzato da NIVA Srl della durata di 40 ore nel febbraio-marzo 2013.
- Corso di aggiornamento di 12 ore in materia di prevenzione incendi organizzato da Collegio Periti industriali di Parma, marzo 2013
- Corso seminario “Sisma 2012 – interventi per la ricostruzione” organizzato da Regione Emilia-Romagna della durata di 40 ore – aprile/maggio 2013
- Seminario “Resistenza al fuoco delle strutture/Annessi Nazionali degli Eurocodici” organizzato da Collegio Periti Industriali di Parma, settembre 2013
- Corso “Ingegneria strutturale del fuoco: i metodi di primo e secondo livello” organizzato da Ordine Ingegneri Parma della durata di 16 ore – maggio/giugno 2014
- Corso di aggiornamento professionale “Interventi di miglioramento e adeguamento sismico degli edifici esistenti in c.a.” organizzato da Associazione Ingegneri della Provincia di Piacenza della durata di 16 ore – ottobre 2014

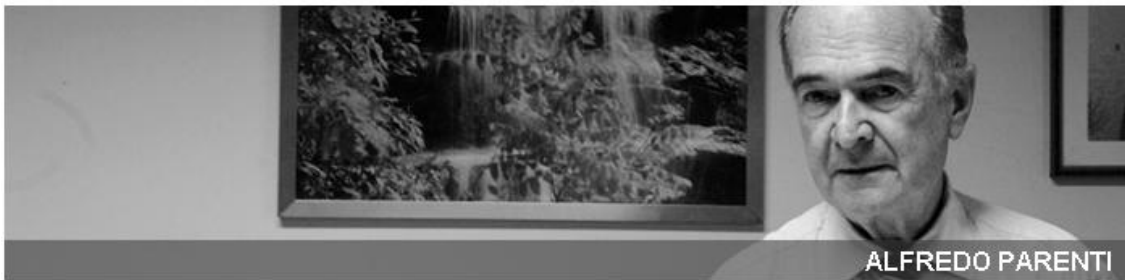

L'ing. Alfredo Parenti nasce a Parma l'8 febbraio 1938, si laurea in ingegneria presso il Politecnico di Milano nel 1963, è abilitato alla professione dal 1964 ed è iscritto all'Albo degli Ingegneri della Provincia di Parma al n. 477 dal 1965.

- Assistente presso la cattedra di Architettura e Disegno dell'Università di Parma nel periodo 1964-68.
- Docente di ruolo presso l'Istituto Tecnico Industriale Statale di Parma nel periodo 1964-79.
- Consigliere dell'Ordine professionale degli Ingegneri di Parma dal 1977 a tutt'oggi e vicepresidente dal '77 all'89.
- Presidente della Federazione Regionale degli Ingegneri Emilia-Romagna nel quadriennio 1999-2003 di cui tuttora è componente.
- Presidente del Centro Studi Urbanistici dell'Ordine degli Ingegneri di Parma nel periodo 1985-91.
- Dal 1987 al 2003 è stato coordinatore della Commissione urbanistica della Federazione Regionale degli Ingegneri Emilia-Romagna dove ha svolto, fra l'altro, la seguente attività partecipativa: di rappresentante della categoria nella commissione regionale di studio per l'elaborazione della L.R. 33/90, di componente del gruppo di lavoro regionale per la stesura del Regolamento Edilizio Tipo Regionale ed ha rappresentato la categoria contribuendo con propri interventi alla formazione delle leggi regionali fondamentali in materia edilizia ed urbanistica (L.R. n° 6/95, L.R. n° 20/2000, L.R. n° 31/2002).

L'ing. Parenti ha svolto la libera professione di ingegnere dal 1964 dapprima in forma singola e in seguito in associazione occupandosi principalmente di edilizia, urbanistica e infrastrutture. Dal 1974 al 1999 ha svolto attività professionale con altri colleghi nello Studio Associato 3 TAU. Nel 1999 ha costituito una nuova associazione professionale - Studio Ar.Tec - con altri tre professionisti (arch. Stefania Parenti, ing. Paolo Landini e ing. Andrea Petronio). Dal 27 gennaio 2009 è socio della nuova società **Studio Ar.Tec Ingegneria e Architettura s.r.l.** in cui assume il ruolo di direttore dell'area specialistica Territorio. All'interno della società si occupa principalmente di edilizia, infrastrutture, calcoli strutturali, restauri, urbanistica, consulenze.

Molti sono gli attestati e le specializzazioni conseguite durante l'attività professionale:

- è iscritto negli elenchi del Ministero dell'Interno di cui alla Legge 818/84;
- è abilitato all'attività di coordinamento della sicurezza come previsto dal D.Lgs. 494/96 e s.m.i.;
- corso di aggiornamento sulla Valutazione dell'Impatto Ambientale 1989 (organizzatore del corso per l'Ordine professionale);
- seminari di approfondimento sulla prevenzione incendi (1999-2000-2003);
- corso AIDI di illuminotecnica per esterni 1998-2000;
- corsi vari sul calcolo strutturale, sugli stati limite, Eurocodici, ecc.;
- corsi di aggiornamento sull'Arbitrato (1998-2001-2007);
- corso di aggiornamento sulle tecniche di calcolo contenute nella normativa sismica allegata all'ordinanza OPCM n. 3274 del marzo 2003;
- Corso di aggiornamento professionale "La CTU: l'occhiale del giudice. Teoria e pratica dal 24/02/2011 al 24/03/2011 (20 ore);
- è componente della Consulta presso l'Assessorato politiche urbanistiche ed edilizia del Comune di Parma in rappresentanza dell'Ordine Ingegneri;
- È attualmente coordinatore della Commissione Costruzioni Idrauliche dell'Ordine Ingegneri.
- Corso di aggiornamento professionale "Coordinatori per la sicurezza nei cantieri" organizzato da NIVA Srl della durata di 40 ore nel febbraio-marzo 2013.

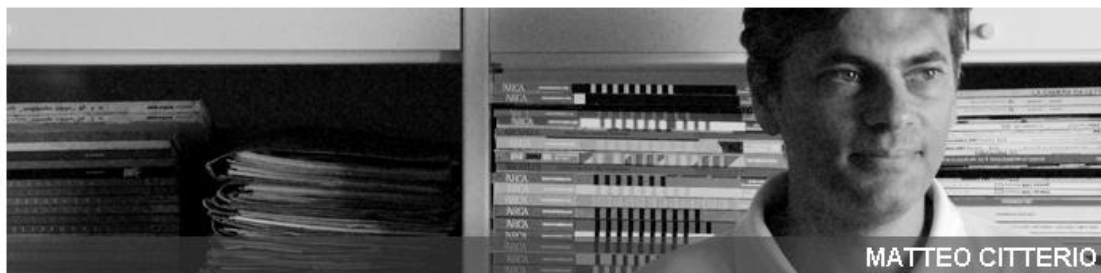

L'arch. Matteo Citterio nasce a Milano il 05/01/1973 dove si laurea in Architettura il 10/07/2000 presso il Politecnico di Milano con il voto di 100 con Lode. Inizia l'attività nel maggio 2000 come libero professionista collaborando nella stesura di progetti di ristrutturazione, nuove costruzioni e direzione lavori affiancandosi ad altri professionisti. Grande interesse viene svolto verso le attività di progettazione edilizia, ristrutturazioni e ripristini, per la quale matura negli anni diverse esperienze.

A seguito del conseguimento dell'Attestato di qualifica per coordinatore per la progettazione e coordinatore per l'esecuzione dei lavori (D.Lgs 494/96 e D.Lgs 528/99) dal Maggio 2002 svolge una intensa attività di coordinatore in fase di progettazione ed esecuzione, prima come consulente presso studi di progettazione e successivamente come titolare di incarichi. Negli anni segue svariati corsi di aggiornamento anticipando l'obbligo di aggiornamento professionale introdotto dal Testo Unico sulla Sicurezza (Dlgs 81/2008 e Dlgs 109/2009).

Dal 27 gennaio 2009 è socio della nuova società **Studio Ar.Tec Ingegneria e Architettura s.r.l.** in cui assume il ruolo di Responsabile del Servizio prevenzione e Protezione, Responsabile Sistema Informatico, Responsabile Gestione del Sistema Qualità e Ambiente e direttore dell'area specialistica Sicurezza e Ambiente. All'interno della società opera nell'ambito della progettazione architettonica di nuovi complessi, nel restauro e risanamento conservativo e nella progettazione viabilistica sviluppando in particolare agli aspetti di mitigazione ambientale, inserimento nel contesto e studio del Genius Loci. Oltre alla propria area d'interesse segue e sviluppa tutti gli aspetti inerenti la sicurezza nei luoghi di lavoro sia interni sia relativamente alle commesse e ai cantieri che sono diretti dalla società.

L'arch. Matteo Citterio ha svolto i seguenti corsi di aggiornamento professionale:

- Attestato di qualifica per coordinatore per la progettazione e coordinatore per l'esecuzione dei lavori (D.Lgs 494/96 e D.Lgs 528/99) - corso di 120h organizzato dall'Ordine degli Architetti di Parma e dall'Ente Scuola Edile di Parma, terminato il 16/04/02.
- Frequenza del corso di aggiornamento professionale "REQUISITI COGENTI" organizzato dal collegio geometri e dagli ordini professionali architetti e ingegneri della provincia di Parma – Corso di 28 ore. Settembre 2002.
- Corso di arcView 8.3 (Sistema Gis per la gestione del territorio) di 24 ore organizzato da Terre Verdiane in collaborazione con Semenda srl a Parma nell'ottobre 2003.
- Partecipazione al convegno "Progettare per la sicurezza-Progettare per la manutenzione" dedicato ai temi dell'integrazione tra progetto e problemi connessi alla sicurezza. Giugno 2003.
- Corso di aggiornamento per coordinatori della sicurezza organizzato dall'ordine ingegneri di Parma "Testo Unico Sicurezza sul lavoro" di 16 ore nel periodo gennaio-febbraio 2009.
- Corso per incaricati al primo soccorso secondo quanto previsto dal DM 388/2003 presso la sede ANCL Parma nel mese di giugno 2009.
- Corso di formazione di 16 ore in materia di sicurezza sul lavoro secondo quanto previsto dal D.lgs 81 presso la sede ANCL Parma nel mese di ottobre 2009.
- Corso di formazione di 4 ore in materia di sicurezza antincendio secondo quanto previsto dal D.lgs 81 presso la sede ANCL Parma nel mese di ottobre 2009.
- Corso per certificatore energetico in edilizia: relazione tra involucro e impianto nel comportamento ambientale dell'architettura organizzato dall'Ordine Architetti P.P.C. di Parma nei mesi di maggio-giugno 2011.
- Corso di aggiornamento Coordinatori per la sicurezza organizzato da CSE Parma della durata di 8 ore in ottobre 2014



GRAZIANO TROMBI

L'ing. Graziano Trombi, nato il 22/11/1973 a Parma, vive attualmente in via Costituente 3 a Parma. Si è laureato il 28/10/1999 in Ingegneria Civile presso l'Università degli Studi di Parma con il voto di 102/110 ed è iscritto all'Albo degli Ingegneri di Parma dal 07/02/2000. Inizia la propria attività come professionista subito dopo la laurea in proprio e come collaboratore abituale dello Studio Ar.Tec di Parma; collabora a vari progetti di strutture in c.a., di opere di urbanizzazione, di collettamento fognario, ripristini, trasformazioni, manutenzione straordinaria di immobili e direzione lavori affiancandosi ai sopraccitati professionisti. Con il passare degli anni assume sempre maggiore professionalità specializzandosi principalmente nel calcolo strutturale e nella direzione lavori strutturale; importante è per lui il continuo aggiornamento attraverso corsi e seminari relativi alle nuove normative di calcolo, l'evolversi della normativa sismica e le conseguenti metodologie di calcolo applicate sia agli edifici nuovi che a quelli esistenti.

Dal 27 gennaio 2009 è socio della nuova società *Studio Ar.Tec Ingegneria e Architettura s.r.l.* in cui assume il ruolo di responsabile delle risorse umane e direttore dell'area specialistica Strutture; all'interno della società opera nel campo dell'ingegneria, integrando competenze negli aspetti strutturali e di gestione dell'intero processo progettuale ed esecutivo, con lo scopo di fornire un servizio alla clientela, costituita per la maggior parte da Enti pubblici, ma anche da società private, sempre più completo e strutturato, per far fronte alle continue richieste di evoluzione della pratica professionale richieste dal mercato di riferimento.

L'ing. Graziano Trombi ha svolto i seguenti corsi di aggiornamento professionale:

- Attestato di qualifica per coordinatore per la progettazione e coordinatore per l'esecuzione dei lavori (D.Lgs 494/96 e D.Lgs 528/99) – corso di 120h organizzato dall'Ordine degli Architetti di Parma e dall'Ente Scuola Edile di Parma, terminato il 16/04/02.
- Attestato di partecipazione al corso universitario di aggiornamento su "Costruzioni in muratura: aspetti teorici ed applicativi" organizzato dall'Università degli Studi di Parma in collaborazione con l'Ordine degli Ingegneri di Parma nel mese di maggio 2001.
- Attestato di partecipazione al corso di aggiornamento su "Modellazione strutturale agli elementi finiti" organizzato dall'"Associazione Ingegneri" di Modena tenuto dal Dott.Ing. Salvatore Palermo nei giorni 23-24 novembre 2001.
- Attestato di partecipazione al corso di aggiornamento su "Calcolo rapido agli stati limite di sezioni in c.a." organizzato dall'"Associazione Ingegneri" di Modena tenuto dal Dott.Ing. Salvatore Palermo nei giorni 24-25 maggio 2002.
- Attestato di partecipazione al corso di aggiornamento sulle "Tecniche di calcolo contenute nella normativa sismica allegata all'ordinanza n.3274 – 20/03/2003" organizzato dall'Ordine degli Ingegneri di Parma tenutosi nei mesi di gennaio, febbraio e marzo 2004.
- Attestato di partecipazione al "Corso di aggiornamento per la progettazione e il consolidamento di edifici con struttura in muratura in zona sismica con particolare riferimento al patrimonio storico e culturale" organizzato dall'Università degli Studi di Parma in collaborazione con l'Ordine degli Ingegneri di Parma nel periodo aprile 2007-giugno 2007.
- Attestato di partecipazione al corso di aggiornamento professionale sulle "Metodologie teorico-normative per la progettazione delle strutture in conglomerato armato" organizzato dall'Università degli Studi di Parma in collaborazione con l'Ordine degli Ingegneri di Parma nel periodo ottobre 2007-gennaio 2008.
- Attuale partecipazione al corso di aggiornamento professionale sulla "Progettazione delle strutture in legno" organizzato dall'Università degli Studi di Parma in collaborazione con l'Ordine degli Ingegneri di Parma nel periodo febbraio 2009-aprile 2009.

- Attestato di partecipazione al corso di aggiornamento professionale sulla “Valutazione della sicurezza e verifica sismica di edifici in c.a.” nel periodo giugno 2010
- Corso di aggiornamento professionale “Validazione del progetto di strutture antisismiche secondo le indicazioni del capitolo 10 NTC 2008” organizzato da Ordine degli Ingegneri di Parma nel periodo marzo 2011
- Corso di aggiornamento professionale in Ingegneria Geotecnica organizzato da Ordine degli Ingegneri di Parma nel periodo aprile-maggio 2011
- Corso “Tecniche di protezione passiva per il recupero del costruito in zona sismica” organizzato da Anidis Ingegneria Sismica in collaborazione con Ordine degli Ingegneri di Parma in data 17 giugno 2011.
- Corso di aggiornamento professionale “Progetto di aste e collegamenti in acciaio” organizzato da Ordine degli Ingegneri di Parma in data 11 novembre 2011.
- Corso di aggiornamento professionale “Problematiche specifiche nel progetto di strutture antisismiche in acciaio” organizzato dall’Ordine degli Ingegneri di Parma in data 2 dicembre 2011.
- Attestato di partecipazione al corso di aggiornamento professionale sulle “Verifica sismica di edifici esistenti in muratura” organizzato da Ordine degli Ingegneri di Parma della durata di 20 ore in gennaio 2012.
- Corso di aggiornamento professionale sulle “Recupero del costruito in zona sismica” organizzato da Isi (Ingegneria Sismica Italiana) della durata di 7 ore in gennaio 2012.
- Corso di aggiornamento professionale “Verifica sismica di edifici esistenti in muratura” organizzato da Ordine degli Ingegneri di Parma nel maggio 2012.
- Corso di aggiornamento professionale “Interventi su capannoni industriali esistenti in c.a./c.a.p. a rischio sismico” organizzato da AMV software company della durata di 7 ore nel luglio 2012.
- Corso di aggiornamento professionale “Analisi e verifica edifici esistenti in c.a./c.a.p.e cenni alle strutture in muratura” organizzato da AMV software company della durata di 7 ore nel settembre 2012.
- Corso di aggiornamento professionale “Problematiche specifiche nelle strutture prefabbricate realizzate precedentemente alla classificazione sismica” organizzato da Ordine degli Ingegneri di Parma della durata di 8 ore in gennaio 2013.
- Corso di aggiornamento professionale “Coordinatori per la sicurezza nei cantieri” organizzato da NIVA Srl della durata di 40 ore nel febbraio-marzo 2013.
- Corso di aggiornamento professionale “problematiche specifiche nel progetto di strutture antisismiche con pareti in c.a.” organizzato da Ordine degli Ingegneri di Parma della durata di 10 ore in aprile 2013.
- Corso di aggiornamento professionale “Interventi di miglioramento e adeguamento sismico degli edifici esistenti in c.a.” organizzato da Associazione Ingegneri della Provincia di Piacenza della durata di 16 ore – ottobre 2014

ANNO INIZIO	ANNO FINE	SPECIFICA COMM.	OGGETTO	DESCRIZIONE	PRESTAZIONE SVOLTA	IMPORTO LAVORI ORIGINALE	GRADO DI ATTUAZIONE
EDILIZIA RESIDENZIALE SOCIALE							
1987	2002	Privato	Ristrutturazione di edificio rurale a Vicomero	Ristrutturazione di un ex mulino adibito a comunità di accoglienza per minori mista e di tipo familiare denominata "Molino delle Asse" e situata in località Vicomero (PR)	progetto: definitivo	€ 523.000	completato
1996	2000	IPAB Minima Domus	Ristrutturazione di edificio colonico	Ristrutturazione di edificio colonico adibito a Comunità di tipo familiare maschile per ragazzi adolescenti situata a Vedole di Colomo (PR)	progetto: definitivo esecuzione lavori accatastamento	€ 619.750	completato
1997	2000	Sgd Imm.re Srl	Complesso residenziale e terziario	Progetto complesso residenziale e terziario a Parma. L'intervento si articola in quattro edifici, due dei quali disposti rispettivamente su Viale dei Mille e su Via Rasori e gli altri due (con pianta ad "L") nella parte interna del lotto disposti planimetricamente in modo da formare uno spazio "a corte".	progetto architettonico e strutturale: definitivo ed esecutivo direzione lavori accatastamento	€ 3.615.200	completato
1998	2000	Baldassini e Tognozzi Spa	Nuovo padiglione malattie infettive per Azienda Ospedaliera di Parma	Progetto costruttivo in fase di cantiere delle strutture in c.a. e acciaio del nuovo padiglione malattie infettive per Aziende Ospedaliera di Parma	progetto strutturale: esecutivo	€ 4.096.340	completato
2002	2006	Sgd Imm.re Srl	Autorimessa interrata	Progetto autorimessa pubblica/privata piano terra + piano interrato con rampa di accesso Sup. 1.080 mq x 2 Posto auto 32+30 in via Rasori a Parma	progetto architettonico e strutturale: definitivo ed esecutivo direzione lavori coordinamento in progettazione coordinamento in esecuzione accatastamento	€ 860.000	completato
2002	2005	Privato	Ristrutturazione edificio residenziale	Ristrutturazione edificio residenziale in Borgo della Posta a Parma	progetto architettonico: definitivo coordinamento in progettazione coordinamento in esecuzione	€ 1.803.000	completato
2002	2002	Privato	Adeguamento di appartamento a Paderno Dugnano (MI)	Adeguamento di appartamento a Paderno Dugnano (MI)	progetto architettonico: definitivo esecuzione lavori direzione lavori	€ 10.154	completato
2003	2003	Privato	Rifacimento intonaci nel condominio Bezzecca	Rifacimento intonaci nel condominio Bezzecca (PR) (H>20m)	coordinamento in esecuzione coordinamento in progettazione	€ 95.000	completato

ANNO INIZIO	ANNO FINE	SPECIFICA COMM.	OGGETTO	DESCRIZIONE	PRESTAZIONE SVOLTA	IMPORTO LAVORI ORIGINALE	GRADO DI ATTUAZIONE
2003	2005	House Group Srl	Palazzina residenziale condominiale	Progetto strutture palazzina residenziale condominiale in Via Monterotondo a Parma	progetto strutturale: definitivo ed esecutivo	€ 350.000	completato
2003	2004	House Group Srl	Palazzina residenziale	Progetto strutture palazzina residenziale in Via Guerci a Parma	progetto strutturale: definitivo ed esecutivo	€ 290.000	completato
2004	2005	Schiaretti Arnaldo Snc	Palazzina residenziale	Progetto strutture palazzina residenziale in Via Dall'Argine a Parma	progetto strutturale: esecutivo direzione lavori	€ 380.000	completato
2006	2006	Aris srl	Costruzione palazzina residenziale a Colorno	Progetto strutture in c.a. per la costruzione palazzina residenziale a Colorno	progetto strutturale: esecutivo direzione lavori	€ 250.000	completato
2006	2006	Privato	Manutenzione straordinaria Casa Ester a Bellinzago Lombardo (MI)	Manutenzione straordinaria Casa Ester a Bellinzago Lombardo (MI)	progetto architettonico: definitivo e esecutivo coordinamento in progettazione coordinamento in esecuzione direzione lavori	€ 50.500	completato
2006	2006	Privato	Manutenzione straordinaria edificio residenziale in Via Milazzo, 37 a Parma	Manutenzione straordinaria edificio residenziale in Via Milazzo, 37 a Parma	progetto architettonico: definitivo e esecutivo coordinamento in progettazione coordinamento in esecuzione direzione lavori	€ 35.000	completato
2006	2006	Privato	Rifacimento copertura Chiesa di Ognissanti	Rifacimento copertura nella Chiesa di Ognissanti in Via Bixio a Parma	coordinamento in esecuzione coordinamento in progettazione	€ 85.000	completato
2006	2009	Edilarc srl	Costruzione fabbricato civile in via 31 maggio a Bedonia (PR)	Progetto strutture fabbricato civile in via 31 maggio a Bedonia (PR)	progetto strutturale: esecutivo direzione lavori	€ 300.000	completato
2007	2009	Studio Carboni	Costruzione nuovi edifici residenziali nel comparto P.U.A. 1 a Medesano (PR)	Progetto strutture in c.a. e ferro per costruzione nuovi edifici residenziali nel comparto P.U.A. 1 a Medesano (PR)	progetto strutturale: esecutivo	€ 1.600.000	completato
2007	2008	Caredin	Strutture in c.a. edificio a Medesano	Progetto strutture in c.a. di edificio residenziale a Medesano	progetto strutturale: esecutivo direzione lavori	€ 400.000	completato
2007	2008	Cascina Casella Srl	2 palazzine in Via Simonini a Torrile	Progetto strutture 2 palazzine in Via Simonini a Torrile	progetto strutturale: esecutivo direzione lavori	€ 410.000	completato
2007	2008	S.Andrea Spa	2 palazzine in Via Simonini a Torrile	Progetto strutture 2 palazzine in Via Simonini a Torrile	progetto strutturale: esecutivo	€ 430.000	completato

ANNO INIZIO	ANNO FINE	SPECIFICA COMM.	OGGETTO	DESCRIZIONE	PRESTAZIONE SVOLTA	IMPORTO LAVORI ORIGINALE	GRADO DI ATTUAZIONE
2007	2009	La Maisonette Immobiliare	Ristrutturazione e cambio destinazione d'uso di edificio turistico alberghiero	Progetto strutture in ca per ristrutturazione e cambio destinaz. d'uso in civile abitazione di edificio turistico alberghiero loc. Ronchi (MS)	progetto strutturale: esecutivo direzione lavori	€ 450.000	completato
2007	2009	Bocconi Imm.re	Costruzione nuovo edificio residenziale in loc. Marore, Via del Lazzeretto	Progetto strutture in c.a. per costruzione nuovo edificio residenziale in loc. Marore, Via del Lazzeretto	progetto strutturale: esecutivo direzione lavori	€ 435.000	completato
2007	2009	La Corte Due Srl	Due edifici residenziali impattati TAV a Gaione	Realizzazione di due edifici residenziali impattati TAV a Gaione	coordinamento in esecuzione direzione lavori	€ 1.750.000	completato
2008	in corso	Privato	Restauro e risanamento conservativo di Palazzo Paltrinieri	Restauro e risanamento conservativo di Palazzo Paltrinieri in Via XXII Luglio a Parma	progetto architettonico e strutturale: preliminare e definitivo coordinamento in esecuzione coordinamento in progettazione rilievi indagine storica direzione lavori architettonica direzione lavori strutturale accatastamento	€ 500.000	in esecuzione
2009	2010	Privato	Ristrutturazione di edificio rurale a Vicomero	Ristrutturazione della porzione rustica in un complesso edilizio in origine destinato a mulino da destinarsi a comunità di accoglienza per minori mista e di tipo familiare denominata "Molino delle Asse" e situata in località Vicomero (PR)	progetto architettonico e strutturale: preliminare	€ 500.000	completato
2009	2010	Privato	Casa unifamiliare in via Buffolara	Lavori di ristrutturazione Casa unifamiliare in via Buffolara a Parma	progetto architettonico e strutturale: esecutivo	€ 50.000	completato
2010	2010	Privato	Edificio residenziale in Via Magenta	Lavori di manutenzione straordinaria Edificio residenziale in Via Magenta 6 a Parma	coordinamento in esecuzione	€ 45.000	completato
2010	2011	Privato	Ristrutturazione appartamento in Via Cremona	Lavori di manutenzione straordinaria appartamento in Via Cremona 8 a Parma	progetto architettonico e strutturale: esecutivo	€ 60.000	completato
2010	in corso	Privato	Edificio residenziale in località Case Stefanini	Lavori di ristrutturazione edificio residenziale in località Case Stefanini - Fornovo Taro (PR)	progetto strutturale: esecutivo direzione lavori coordinamento in progettazione coordinamento in esecuzione	€ 230.000	in esecuzione
2010	in corso	Privato	Edificio ad uso abitativo sito in Montechiarugolo	Lavori di ristrutturazione di edificio ad uso abitativo sito in Montechiarugolo (PR) – Via XXV Aprile 17	progetto strutturale: esecutivo direzione lavori coordinamento in progettazione coordinamento in esecuzione	€ 300.000	in esecuzione

ANNO INIZIO	ANNO FINE	SPECIFICA COMM.	OGGETTO	DESCRIZIONE	PRESTAZIONE SVOLTA	IMPORTO LAVORI ORIGINALE	GRADO DI ATTUAZIONE
2011	in corso	Cond. Lara	Manutenzione straordinaria Condominio Lara	Realizzazione dei lavori di manutenzione straordinaria dell'edificio sito in via Garibaldi, 5, denominato Condominio "Lara"	progetto architettonico: esecutivo direzione lavori	€ 3.000	completato
2011	in corso	Privato	Consulenza consolidamento edificio a Talignano di Fornovo	Consulenza consolidamento edificio a Talignano di Fornovo	consulenza progettazione strutturale esecutiva assistenza alla DL esecutivo	€ 30.000	in esecuzione
2009	2012	Gonizzi Francesco	Ristrutturazione unifamiliare via Buffolara	Lavori di ristrutturazione di edificio unifamiliare sito in via Buffolara a Parma	progetto strutturale: esecutivo coordinamento in progettazione	€ 50.000	in esecuzione
2012	2013	Condominio Borgo Parmigianino 15	Verifica di vulnerabilità sismica	Verifica di vulnerabilità sismica edificio residenziale storico	verifica tecnica di vulnerabilità sismica		completato
2013	in corso	Condominio Metella	Consolidamento copertura Condominio	Consolidamento antisismico di copertura in legno di un Condominio	progetto strutturale: preliminare ed esecutivo direzione lavori coordinamento in progettazione	€ 30.000	in esecuzione
2010	in corso	Barbieri ing. Giuseppe Srl	PUA scheda norma B9 - Via La Spezia - Lotto "B" sub. 1	Realizzazione edificio residenziale PUA scheda norma B9 - Via La Spezia - Lotto "B" sub. 1	progetto architettonico e strutturale: preliminare, definitivo ed esecutivo		in esecuzione

EDILIZIA SCOLASTICA

1999	2002	Comune Medesano	Ampliamento edificio scolastico e costruzione palestra	Progetto per l'ampliamento dell'edificio scolastico e la costruzione di una nuova palestra nel plesso scolastico di Ramiola di Medesano (PR) - I e II stralcio	progetto architettonico e strutturale: definitivo e esecutivo direzione lavori coordinamento in progettazione coordinamento in esecuzione	€ 671.000	completato
2000	2000	Comune Parma	Parziale ristrutturazione e ampliamento scuola media Toscanini	Progetto opere strutturali inerenti la parziale ristrutturazione e ampliamento scuola media "A.Toscanini" in Via Cuneo a Parma	progetto strutturale: definitivo ed esecutivo	€ 103.291	completato
2001	2004	Comune Zibello	Ristrutturazione e ampliamento scuola materna di Pievototville (PR)	Progetto di ristrutturazione ed ampliamento con la creazione di volumi organici intrinsecamente legati fra loro e nello stesso tempo svincolati da un disegno planimetrico rigido e troppo condizionante.	progetto architettonico e strutturale: preliminare, definitivo ed esecutivo direzione lavori coordinamento in progettazione coordinamento in esecuzione accatastamento	€ 240.000	completato

ANNO INIZIO	ANNO FINE	SPECIFICA COMM.	OGGETTO	DESCRIZIONE	PRESTAZIONE SVOLTA	IMPORTO LAVORI ORIGINALE	GRADO DI ATTUAZIONE
2002	2006	Comune Colorno	Nuova scuola media di Colorno	Progetto per la costruzione del complesso edilizio composto da quattro corpi di fabbrica, un corpo prevalente trasversale di due piani a pianta rettangolare contenente le aule ed un volume centrale a pianta circolare con funzioni di connettivo e contenente le attività ausiliarie.	progetto: preliminare consulenza architettonica al progetto definitivo e esecutivo Progetto strutturale direzione lavori	€ 2.169.119	completato
2003	2005	Comune Medesano	Scuola elementare di Medesano	Progetto ristrutturazione per abbattimento barriere architettoniche e creazione locali mensa (edificio con vincolo ex L. 1089/39)	progetto architettonico e strutturale: preliminare, definitivo ed esecutivo coordinamento in esecuzione coordinamento in progettazione direzione lavori accatastamento	€ 299.988	completato
2005	2007	Comune Fidenza	Scuola materna "Rodari"	Ampliamento e adeguamento alla normativa antincendio della scuola materna "Rodari" di Fidenza (PR)	progetto architettonico e strutturale: definitivo e esecutivo coordinamento in esecuzione coordinamento in progettazione accatastamento	€ 616.000	completato
2007	2009	Comune Neviano Arduini	Progetto nuovo polo scolastico a Bazzano	Nuovo polo scolastico primo stralcio (nido e materna)	architettonico e strutturale: definitivo ed esecutivo direzione lavori coordinamento in progettazione coordinamento in esecuzione	€ 1.002.419 (I stralcio)	completato
2008	2011	Comune Parma	Ristrutturazione e ampliamento Acquerello	Ristrutturazione e ampliamento nido dell'infanzia Acquerello in stradello S.Girolamo a Parma	coordinamento in esecuzione coordinamento in progettazione	€ 2.300.000	completato
2009	2011	Comune Neviano Arduini	Progetto nuovo polo scolastico a Bazzano	Nuovo polo scolastico secondo stralcio (elementare)	progetto architettonico e strutturale: definitivo ed esecutivo direzione lavori coordinamento in progettazione coordinamento in esecuzione	€ 443.564 (II stralcio)	completato
2013	2013	Comune Parma	Ristrutturazione scuola primaria Anna Frank	Lavori di bonifica amianto e rifacimento copertura scuola primaria Anna Frank	coordinamento in esecuzione coordinamento in progettazione	€ 90.000	completato
2013	2013	Comune Parma	Ristrutturazione asilo nido Le Nuvole	Ristrutturazione asilo nido Le Nuvole	coordinamento in esecuzione coordinamento in progettazione	€ 130.000	completato
2011	2011	Comune di Montechiarugolo	Verifiche di vulnerabilità sismica	Verifiche di vulnerabilità sismica su scuola materna a Basilicogioiano	verifica tecnica di vulnerabilità sismica		completato

ANNO INIZIO	ANNO FINE	SPECIFICA COMM.	OGGETTO	DESCRIZIONE	PRESTAZIONE SVOLTA	IMPORTO LAVORI ORIGINALE	GRADO DI ATTUAZIONE
2011	2011	Comune di Montechiarugolo	Verifiche di vulnerabilità sismica	Verifiche di vulnerabilità sismica palestra storica di Basilicanova	verifica tecnica di vulnerabilità sismica		completato
2011	2011	Comune di Montechiarugolo	Verifiche di vulnerabilità sismica	Verifiche di vulnerabilità sismica su scuola primaria a Basilicanova	verifica tecnica di vulnerabilità sismica		completato
2011	2011	Comune di Montechiarugolo	Verifiche di vulnerabilità sismica	Verifiche di vulnerabilità sismica su palestra a Monticelli	verifica tecnica di vulnerabilità sismica		completato
2011	in corso	Comune di Montechiarugolo	Verifiche di vulnerabilità sismica	Verifiche di vulnerabilità sismica su scuola materna a Monticelli	verifica tecnica di vulnerabilità sismica		in esecuzione
2011	2011	Comune di Montechiarugolo	Adeguamento sismico scuola materna di Monticelli	Adeguamento sismico scuola materna di Monticelli	progetto: preliminare esecutivo direzione lavori coordinamento in progettazione	€ 150.000	completato
2011	2011	Comune di Montechiarugolo	Verifiche di vulnerabilità sismica	Verifiche di vulnerabilità sismica su scuola primaria a Monticelli	verifica tecnica di vulnerabilità sismica		completato
2012	2012	Comune di Montechiarugolo	Miglioramento sismico palestra di Monticelli	Miglioramento sismico palestra di Monticelli	progetto: preliminare esecutivo direzione lavori coordinamento in progettazione	€ 60.000	completato
2012	2012	Comune di Montechiarugolo	Miglioramento sismico palestra storica di Basilicanova	Miglioramento sismico palestra storica di Basilicanova	progetto: preliminare esecutivo direzione lavori coordinamento in progettazione	€ 30.000	completato
2012	2013	Comune di San Secondo Parmense	Scuola primaria Corridoni	Verifiche di vulnerabilità sismica Scuola primaria Corridoni	verifica tecnica di vulnerabilità sismica		eseguito
2013	2013	Comune di San Secondo Parmense	Scuola primaria Corridoni	Messa in sicurezza Scuola primaria Corridoni	progetto strutturale: preliminare ed esecutivo direzione lavori coordinamento in progettazione	€ 50.000	eseguito
2013	in corso	Convitto Maria Luigia Parma	Verifica al fuoco strutture in muratura Convitto Maria Luigia	Verifica al fuoco strutture in muratura Convitto Maria Luigia	verifica al fuoco		completato
EDILIZIA SACRA							
2002	2002	Comune Parma	Ampliamento cimitero di Baganzola	Ampliamento del cimitero di Baganzola (PR) con struttura in c.a. in opera, ristrutturazione dei servizi accessori esistenti	coordinamento in esecuzione	€ 400.000	completato
2006	2006	Comune Colorno	Ampliamento cimitero di Colorno	Strutture ed ingegnerizzazione del progetto dell'ampliamento del cimitero di Colorno (PR)	progetto strutturale: definitivo ed esecutivo	€ 118.000	completato

ANNO INIZIO	ANNO FINE	SPECIFICA COMM.	OGGETTO	DESCRIZIONE	PRESTAZIONE SVOLTA	IMPORTO LAVORI ORIGINALE	GRADO DI ATTUAZIONE
2006	2006	Comune Colorno	Realizzazione di cappelline nel cimitero di Colorno	Strutture e ingegnerizzazione del progetto di realizzazione di cappelline nel cimitero di Colorno (PR)	progetto strutturale: definitivo ed esecutivo	€ 33.500	completato
2007	2008	Comune Traversetolo	Nuove arcate per avelli e ossari	Progetto realizzazione di nuove arcate per avelli e ossari nel cimitero di Traversetolo (PR)	progetto erchitettonico e strutturale: definitivo ed esecutivo direzione lavori coordinamento in progettazione coordinamento in esecuzione	€ 203.500	completato
2009	2011	Curia di Parma	Consolidamento antisismico pieve di Lesignano Bagni	Progetto di consolidamento e miglioramento antisismico di edificio storico in seguito ai danni del sisma di dicembre 2008	progetto strutturale: preliminare, definitivo, esecutivo direzione lavori	€ 450.000	eseguito
2009	2012	Curia di Parma	Consolidamento antisismico pieve di Bazzano	Progetto di consolidamento e miglioramento antisismico di edificio storico in seguito ai danni del sisma di dicembre 2008	progetto strutturale: preliminare, definitivo, esecutivo direzione lavori	€ 350.000	in esecuzione
2008	2013	Curia di Parma	Consolidamento antisismico pieve di Badia Cavana	Progetto di consolidamento e miglioramento antisismico di edificio storico in seguito ai danni del sisma di dicembre 2008	progetto strutturale: preliminare, definitivo, esecutivo direzione lavori	€ 400.000	in esecuzione
2009	2012	Curia di Parma	Consolidamento antisismico pieve di Castione Baratti	Progetto di consolidamento e miglioramento antisismico di edificio storico in seguito ai danni del sisma di dicembre 2008	progetto strutturale: preliminare, definitivo, esecutivo direzione lavori	€ 90.000	eseguito
2009	2012	Curia di Parma	Consolidamento antisismico pieve di Calestano	Progetto di consolidamento e miglioramento antisismico di edificio storico in seguito ai danni del sisma di dicembre 2008	progetto strutturale: preliminare, definitivo, esecutivo direzione lavori	€ 100.000	eseguito
2009	2012	Curia di Parma	Consolidamento antisismico pieve di Marzolarà	Progetto di consolidamento e miglioramento antisismico di edificio storico in seguito ai danni del sisma di dicembre 2008	progetto strutturale: preliminare, definitivo, esecutivo direzione lavori	€ 100.000	eseguito
2010	2012	Curia di Parma	Consolidamento antisismico chiesa di Bannone	Progetto di consolidamento e miglioramento antisismico di edificio storico in seguito ai danni del sisma di dicembre 2008	progetto strutturale: preliminare, definitivo, esecutivo direzione lavori	€ 90.000	in esecuzione
2009	2012	Curia di Parma	Consolidamento antisismico pieve di Mamiano	Progetto di consolidamento e miglioramento antisismico di edificio storico in seguito ai danni del sisma di dicembre 2008	progetto strutturale: preliminare, definitivo, esecutivo direzione lavori	€ 150.000	eseguito
2009	2009	Curia di Parma	Consolidamento antisismico pieve di San Vitale Baganza	Progetto di consolidamento e miglioramento antisismico di edificio storico in seguito ai danni del sisma di dicembre 2008	progetto strutturale: preliminare, definitivo, esecutivo direzione lavori	€ 50.000	eseguito

ANNO INIZIO	ANNO FINE	SPECIFICA COMM.	OGGETTO	DESCRIZIONE	PRESTAZIONE SVOLTA	IMPORTO LAVORI ORIGINALE	GRADO DI ATTUAZIONE
2009	in corso	Curia di Parma	Consolidamento antisismico chiesa di Santa Maria del Piano	Progetto di consolidamento e miglioramento antisismico di edificio storico in seguito ai danni del sisma di dicembre 2008	progetto strutturale: preliminare		in attesa di finanziamento
2009	2009	privato	Messa in sicurezza post sisma parte privata monastero di Badia Cavana	Progetto di consolidamento e miglioramento antisismico di edificio storico in seguito ai danni del sisma di dicembre 2008	progetto strutturale: preliminare, definitivo, esecutivo direzione lavori	€ 20.000	eseguito
2010	2010	Privato	Consolidamento solaio	Consolidamento solaio Chiesa di San Marcellino	progetto strutturale: esecutivo	€ 10.000	completato
2012	2013	Curia di Parma	Consolidamento antisismico chiesa di Roccaprebalza	Progetto di consolidamento e miglioramento antisismico di edificio storico in seguito ai danni del sisma di dicembre 2008	progetto strutturale: preliminare, definitivo, esecutivo direzione lavori	€ 120.000	in esecuzione
2010	2011	Curia di Parma	Consolidamento antisismico chiesa di Marra	Progetto di consolidamento e miglioramento antisismico di edificio storico in seguito ai danni del sisma di dicembre 2008	progetto strutturale: preliminare, definitivo, esecutivo direzione lavori	€ 50.000	eseguito
2010	2011	Curia di Parma	Consolidamento antisismico chiesa di Cirone	Progetto di consolidamento e miglioramento antisismico di edificio storico in seguito ai danni del sisma di dicembre 2008	progetto strutturale: preliminare, definitivo, esecutivo direzione lavori	€ 30.000	eseguito
2010	2013	Diocesi di Parma	Restauro e recupero funzionale della canonica della Parrocchia di Sissa	Progetto di consolidamento e miglioramento antisismico di edificio storico	progetto strutturale: preliminare, definitivo, esecutivo direzione lavori	€ 300.000	in esecuzione
2012	2013	Curia di Parma	Consolidamento antisismico chiesa di Scurano	Progetto di consolidamento e miglioramento antisismico di edificio storico in seguito ai danni del sisma di dicembre 2008	progetto strutturale: preliminare, definitivo, esecutivo direzione lavori	€ 350.000	in progettazione
2012	2013	Curia di Parma	Consolidamento antisismico chiesa di Beduzzo	Progetto di consolidamento e miglioramento antisismico di edificio storico in seguito ai danni del sisma di dicembre 2008	progetto strutturale: preliminare, definitivo, esecutivo direzione lavori	€ 100.000	in esecuzione
2012	2013	Curia di Parma	Consolidamento antisismico chiesa di San Secondo	Progetto di consolidamento e miglioramento antisismico di edificio storico in seguito ai danni del sisma di gennaio 2012	progetto strutturale: preliminare, definitivo, esecutivo direzione lavori	€ 60.000	in esecuzione
2010	2013	Parrocchia di Solignano	Consolidamento antisismico chiesa di San Lorenzo in Solignano	Progetto di consolidamento e miglioramento antisismico di edificio storico in seguito ai danni del sisma di dicembre 2008	progetto strutturale: preliminare, definitivo, esecutivo direzione lavori	€ 150.000	eseguito

ANNO INIZIO	ANNO FINE	SPECIFICA COMM.	OGGETTO	DESCRIZIONE	PRESTAZIONE SVOLTA	IMPORTO LAVORI ORIGINALE	GRADO DI ATTUAZIONE
2010	2013	Parrocchia di Urzano	Consolidamento antisismico chiesa di Urzano	Progetto di consolidamento e miglioramento antisismico di edificio storico in seguito ai danni del sisma di dicembre 2008	progetto strutturale: preliminare, definitivo, esecutivo direzione lavori	€ 80.000	in esecuzione
2013	2013	Parrocchia di Corniglio	Consolidamento antisismico chiesa di Corniglio	Progetto di consolidamento e miglioramento antisismico di edificio storico in seguito ai danni del sisma di gennaio 2012	progetto strutturale: preliminare, definitivo, esecutivo direzione lavori	€ 60.000	in esecuzione
2011	2012	Curia di Fidenza	Consolidamento antisismico chiesa di Rigollo	Progetto di consolidamento e miglioramento antisismico di edificio storico in seguito ai danni del sisma di dicembre 2008	progetto strutturale: preliminare, definitivo, esecutivo direzione lavori	€ 80.000	eseguito
2013	in corso	Comune di Fidenza	Riqualificazione e ampliamento del cimitero di Fornio	Riqualificazione e ampliamento del cimitero di Fornio	progetto strutturale: preliminare, definitivo, esecutivo direzione lavori	€ 160.000	in esecuzione

EDILIZIA TERZIARIA

1999	2001	Fraro Srl	Edificio industriale	Progetto strutture di edificio industriale presso il Cepim di Fontevivo (PR) in Via Vienna	progetto strutturale: definitivo ed esecutivo direzione lavori	€ 2.000.000	completato
1999	2014	B.L. Loffi Srl	Strutture prefabbricate	Progetti vari di strutture elementari, componenti edilizi, edifici industriali e civili - particolari costruttivi di componenti di serie e non, prefabbricati in c.a.v. e c.a.p.	progetto strutturale: esecutivo		completato
2000	2004	Comune Medesano	Restauro del municipio di Medesano	Restauro eseguito in due stralci della sede municipale di Medesano (PR). Trattasi di edificio anni '20 vincolato ex L. 1089/39 smi.	progetto: preliminare definitivo esecutivo direzione lavori coordinamento in progettazione coordinamento in esecuzione	€ 458.030	completato
2000	2001	Sidi Srl - Chemifarm Srl	Nuovo edificio industriale per laboratori ed uffici	Progetto di edificio industriale per laboratori ed uffici presso il Quartiere SPIP Spa a Parma	progetto architettonico e strutturale: definitivo, esecutivo direzione lavori coordinamento in progettazione coordinamento in esecuzione	€ 850.000	completato
2000	2000	Landini e Vignetti Carburanti Srl	Stazione di servizio per la distribuzione di carburanti	Progetto stazione di servizio per la distribuzione di carburanti lungo la tangenziale Nord a Fidenza	progetto architettonico e strutturale: definitivo, esecutivo direzione lavori coordinamento in progettazione coordinamento in esecuzione	€ 700.000	completato
2000	2000	Landini e Vignetti Carburanti Srl	Stazione di servizio per la distribuzione di carburanti	Progetto stazione di servizio per la distribuzione di carburanti lungo la tangenziale Sud a Parma	progetto architettonico e strutturale definitivo ed esecutivo direzione lavori coordinamento in progettazione coordinamento in esecuzione	€ 720.000	completato

ANNO INIZIO	ANNO FINE	SPECIFICA COMM.	OGGETTO	DESCRIZIONE	PRESTAZIONE SVOLTA	IMPORTO LAVORI ORIGINALE	GRADO DI ATTUAZIONE
2001	2004	Forgiatura Mamè Spa	Palazzina uffici	Progetto palazzina uffici costituita da un piano interrato e 3 piani in elevazione a Civate Camuno (BS)	progetto architettonico e strutturale definitivo ed esecutivo direzione artistica	€ 877.977	completato
2001	2002	Comune Medesano	Nuovo archivio comunale	Progetto nuovo archivio comunale in Medesano	progetto architettonico e strutturale preliminare, definitivo e esecutivo direzione lavori coordinamento in progettazione coordinamento in esecuzione	€ 139.443	completato
2002	2002	REVERI Srl	Prefabbricati adibiti all'alloggiamento delle truppe nei campi militari di Reg e Krecba	Redazione disegni esecutivi per la realizzazione di prefabbricati adibiti all'alloggiamento delle truppe nei campi militari di Reg e Krecba	progetto architettonico: esecutivo	€ 150.000	completato
2003	2005	Fontanabroccola srl	Recupero di edificio rurale da destinarsi a ristorante in Salsomaggiore	Intervento di recupero integrale di edificio rurale da destinare a ristorante e accoglienza rurale	progetto architettonico e strutturale: preliminare, definitivo e esecutivo direzione lavori	€ 500.000	completato
2004	2004	Landini e Vignetti Carburanti Srl	Ampliamento locale bar-ristorante presso stazione carburanti	Progetto ampliamento locale bar-ristorante presso stazione carburanti a Modena	progetto architettonico e strutturale: definitivo, esecutivo direzione lavori coordinamento in progettazione coordinamento in esecuzione	€ 350.000	completato
2004	2004	Landini e Vignetti Carburanti Srl	Locale bar-ristorante presso stazione carburanti	Progetto ristrutturazione locale bar-ristorante presso stazione carburanti a Guardamiglio (PC)	progetto architettonico e strutturale: definitivo, esecutivo direzione lavori coordinamento in progettazione coordinamento in esecuzione	€ 250.000	completato
2004	2004	Thermo Ramsey Srl	Variazione di locali a servizio dell'attività produttiva con opere edili	Variazione di locali a servizio dell'attività produttiva con opere edili	progetto architettonico: esecutivo	€ 15.000	completato
2004	2005	Schiaretti Arnaldo Snc	Ampliamento capannone industriale Sigma Srl	Progetto strutture in opera per ampliamento capannone industriale Sigma Srl	progetto strutturale: esecutivo direzione lavori	€ 450.000	completato
2004	2004	Coge Spa	Costruzione nuova sede della capitaneria di porto di Imperia	Progetto strutture in c.a. e ferro per costruzione nuova sede della capitaneria di porto di Imperia	progetto strutturale: esecutivo	€ 400.000	completato

ANNO INIZIO	ANNO FINE	SPECIFICA COMM.	OGGETTO	DESCRIZIONE	PRESTAZIONE SVOLTA	IMPORTO LAVORI ORIGINALE	GRADO DI ATTUAZIONE
2005	2006	Gennari Vittorio e C. Sas	Nuovo prosciuttificio	Progetto nuovo prosciuttificio in Comune di Lesignano Bagni (PR)	progetto architettonico e strutturale: definitivo e esecutivo direzione lavori coordinamento in progettazione coordinamento in esecuzione accatastamento relazione idraulica	€ 8.500.000	completato
2006	2006	Landini e Vignetti Carburanti Srl	Ampliamento locale bar-ristorante presso stazione carburanti	Progetto ampliamento locale bar-ristorante presso stazione carburanti lungo la tangenziale sud a Parma	progetto architettonico e strutturale: definitivo, esecutivo direzione lavori coordinamento in progettazione coordinamento in esecuzione	€ 250.000	completato
2006	2006	Vignetti Carburanti Srl	Ampliamento di edificio della stazione di servizio carburanti	Ristrutturazione e ampliamento di edificio della stazione di servizio carburanti in Via Emilia Ovest a Parma	progetto architettonico e strutturale: definitivo ed esecutivo direzione lavori coordinamento in progettazione coordinamento in esecuzione	€ 400.000	completato
2007	2012	Immobiliare Alan Srl	Nuovo centro commerciale e residenziale	Progetto nuovo centro commerciale e residenziale in Via Colorno a Parma. Piano interrato adibito ad autorimessa - Piano terra adibito a negozi e magazzini - 1° piano uffici ed altre funzioni pertinenziali - 2° piano due magazzini commerciali e alloggi pertinenziali	progetto architettonico e strutturale: definitivo, esecutivo direzione lavori accatastamento coordinamento in progettazione coordinamento in esecuzione Progetto strutturale	€ 3.800.000	completato
2007	2007	Landini e Vignetti Carburanti Srl	Rete di raccolta acque di prima pioggia	Progetto rete di raccolta acque di prima pioggia in una stazione di rifornimento di Modena	progetto: definitivo esecutivo direzione lavori	€ 100.000	completato
2008	2012	Prosciuttificio San Michele srl	Ampliamento prosciuttificio	Progetto ampliamento prosciuttificio in San Michele Cavana Comune di Lesignano Bagni (PR)	progetto architettonico e strutturale: preliminare ed esecutivo direzione lavori coordinamento in progettazione coordinamento in esecuzione relazione paesaggistica	€ 500.000	completato
2008	2008	TAROPLAST	Palazzina uffici a Diolo di Soragna	Progetto delle strutture per palazzina uffici annessa a stabilimento industriale	progetto strutturale: esecutivo direzione lavori	€ 150.000	completato
2008	in corso	Comune di Colorno	Municipio di Colorno	Verifiche tecniche su edifici compresi nel programma ex art. 2 comma 2 OPCM 3362/2004 e s.m.i.	verifica tecnica di vulnerabilità sismica		in approvazione
2008	in corso	Comune di Roccabianca	Municipio di Roccabianca	Verifiche tecniche su edifici compresi nel programma ex art. 2 comma 2 OPCM 3362/2004 e s.m.i.	verifica tecnica di vulnerabilità sismica		in approvazione

ANNO INIZIO	ANNO FINE	SPECIFICA COMM.	OGGETTO	DESCRIZIONE	PRESTAZIONE SVOLTA	IMPORTO LAVORI ORIGINALE	GRADO DI ATTUAZIONE
2008	2010	Giuseppe Citterio Salumificio Spa	Ampliamento prosciuttificio	Progetto ampliamento prosciuttificio a Poggio S. Ilario (PR)	progetto architettonico e strutturale: definitivo e esecutivo direzione lavori coordinamento in progettazione coordinamento in esecuzione accatastamento	€ 350.000	completato
2009	2010	AUSL di Parma	Nuovo polo pediatrico a Parma	Progetto delle strutture in c.a e legno nel nuovo Polo pediatrico - edificio a 6 livelli fuoriterza realizzato interamente con pannelli in compensato di tavole in legno ed autorimessa interrata in c.a., su terreno consolidato con jet grouting	progetto strutturale: definitivo	3.000.000 (strutture)	completato
2009	2009	Antica Salumeria Rosi Srl	Opere interne trattoria gastronomia Sorelle Picchi	Opere interne trattoria gastronomia Sorelle Picchi in Via Farini a Parma	coordinamento in progettazione coordinamento in esecuzione	€ 187.000	completato
2009	2011	Giuseppe Citterio Salumificio Spa	Nuovo stabilimento a Poggio di S. Ilario	Nuovo stabilimento per la lavorazione e la stagionatura del prosciutto crudo a Poggio di S. Ilario - Felino (PR)	progetto architettonico e strutturale: preliminare, definitivo e esecutivo direzione lavori coordinamento in progettazione coordinamento in esecuzione accatastamento relazione paesaggistica relazione idraulica	€ 9.800.000	completato
2009	2011	Finber Spa	Capannone artigianale con uffici nel P.P. Manara Pontasso (PR)	Edificio di pianta rettangolare, costruito in adiacenza ad analogo edificio esistente nel lotto limitrofo, presenta un ampio magazzino monopiano verso ovest e una zona uffici su due livelli	progetto architettonico e strutturale: preliminare, esecutivo direzione lavori coordinamento in progettazione coordinamento in esecuzione accatastamento	€ 850.000	completato
2009	2011	S. Ambrogio Salumificio	Ampliamento e messa a norma prosciuttificio	Progetto ampliamento e messa a norma salumificio S.Ambrogio a Bazzano (PR)	progetto architettonico e strutturale: preliminare	€ 725.000	completato
2009	2011	Gennari Vittorio Spa	Ampliamento prosciuttificio Lesignano de' Bagni	Ampliamento dello stabilimento per la stagionatura del prosciutto crudo a Lesignano de' Bagni	progetto architettonico e strutturale: definitivo esecutivo direzione lavori coordinamento in progettazione coordinamento in esecuzione accatastamento	€ 2.000.000	completato
2010	2011	Gennari Vittorio Spa	Locali grattugiatura Parma	Realizzazione locali adibiti a grattugiatura in Via Emilio Lepido a Parma	progetto architettonico e strutturale: definitivo esecutivo direzione lavori coordinamento in progettazione coordinamento in esecuzione accatastamento	€ 350.000	completato

ANNO INIZIO	ANNO FINE	SPECIFICA COMM.	OGGETTO	DESCRIZIONE	PRESTAZIONE SVOLTA	IMPORTO LAVORI ORIGINALE	GRADO DI ATTUAZIONE
2011	2011	Mulino Battaglia	Progettazione esecutiva fondazioni e sicurezza per tettoia Mulino Battaglia	Realizzazione dei lavori di installazione di pannelli fotovoltaici presso Mulino Battaglia a Mucinasso (PC)	progetto strutturale: preliminare ed esecutivo direzione lavori coordinamento in progettazione coordinamento in esecuzione	€ 13.000	completato
2010	2012	Gennari Vittorio Spa	Ampliamento stabilimento parmigiano reggiano Parma	Ampliamento dello stabilimento per la lavorazione e confezionamento del parmigiano reggiano in Via Emilio Lepido a Parma	progetto architettonico e strutturale: preliminare, definitivo ed esecutivo direzione lavori coordinamento in progettazione coordinamento in esecuzione accatastamento relazione idraulica	€ 7.500.000	completato
2011	in corso	Citterio spa	Ampliamento zone filtro stabilimento esistente "Felino 1"	Modifica nella zona spogliatoi dedicati al reparto disosso e affettamento presso stabilimento sito a Poggio di Sant'Ilario con creazione nuova scala entro un nuovo corpo di fabbrica	progetto architettonico e strutturale: preliminare, esecutivo direzione lavori coordinamento in progettazione coordinamento in esecuzione	€ 210.000	in esecuzione
2012	2012	Consorzio Bonifica Burana	Consorzio Bonifica Burana	Verifica di vulnerabilità sismica impianto pluvirriguo "Concordia Sud" centrale di pompaggio - Mirandola MO	verifica vulnerabilità sismica		completato
2012	in corso	Giuseppe Citterio Salumificio Spa	Centrale di cogenerazione ed impianto di liquefazione	Centrale di cogenerazione ed impianto di liquefazione a servizio del nuovo stabilimento di Poggio S. Ilario (PR)	progetto architettonico e strutturale: preliminare, definitivo ed esecutivo direzione lavori coordinamento in progettazione coordinamento in esecuzione	€ 2.000.000	in esecuzione
2012	in corso	Corzago Srl	Ampliamento stabilimento esistente in Traversetolo (PR)	Ampliamento stabilimento esistente in Traversetolo (PR)	progetto architettonico e strutturale: preliminare, definitivo ed esecutivo direzione lavori coordinamento in progettazione coordinamento in esecuzione accatastamento relazione paesaggistica relazione idraulica rilievi topografici	€ 6.500.000	in esecuzione
2012	2013	Comune di Colorno	Aranciaia Ducale	Riparazione e Miglioramento sismico Aranciaia Ducale in seguito ai danni del sisma di gennaio 2012	progetto strutturale: preliminare ed esecutivo direzione lavori coordinamento in progettazione	€ 140.000	eseguito
2012	2014	IREN	Realizzazione cabina elettrica	Realizzazione cabina elettrica a Malandriano in comune di Parma	progetto architettonico: definitivo rilievi topografici direzione lavori accatastamento relazione paesaggistica	€ 10.000	in esecuzione
2012	2013	Comune di San Secondo Parmense	Rocca dei Rossi	Verifiche di vulnerabilità sismica Rocca dei Rossi	verifica tecnica di vulnerabilità sismica		eseguito

ANNO INIZIO	ANNO FINE	SPECIFICA COMM.	OGGETTO	DESCRIZIONE	PRESTAZIONE SVOLTA	IMPORTO LAVORI ORIGINALE	GRADO DI ATTUAZIONE
2012	2013	Comune di San Secondo Parmense	Rocca dei Rossi	Messa in sicurezza Rocca dei Rossi	progetto strutturale: preliminare ed esecutivo direzione lavori coordinamento in progettazione	€ 120.000	eseguito
2013	2014	PPF	Ristrutturazione impianto produttivo	Ristrutturazione edilizia di un impianto produttivo per la lavorazione e trasformazione di grassi animali e vegetali	progetto architettonico: preliminare e definitivo	€ 2.500.000	in esecuzione
2013	2013	Consorzio Bonifica Burana	Consorzio Bonifica Burana	Adeguamento sismico e nuova costruzione sull'impianto pluvirriguo "Concordia Sud" centrale di pompaggio - Mirandola (MO)	progetto strutturale: esecutivo	€ 145.000	completato
2013	2013	Consorzio Bonifica Burana	Consorzio Bonifica Burana	Fabbricato servizi, officina e deposito materiali - impianto irriguo "Concordia Sud" - Mirandola (MO)	progetto strutturale: esecutivo coordinamento in progettazione	€ 430.000	in esecuzione
2013	2013	Comune di Montechiarugolo	Municipio	Verifica sismica Municipio di Montechiarugolo	verifica tecnica di vulnerabilità sismica		in esecuzione
2013	in corso	Plein Air Srl	Adeguamento sismico stabilimento industriale a Mirandola (MO)	Adeguamento sismico post sisma maggio 2012	progetto strutturale: preliminare ed esecutivo direzione lavori coordinamento in progettazione	€ 150.000	in esecuzione
2013	in corso	Comune di Traversetolo	Verifica tecnica di vulnerabilità sismica	Verifiche tecniche di vulnerabilità sismica su magazzino comunale	verifica tecnica di vulnerabilità sismica		in esecuzione
2014	in corso	Giuseppe Citterio Salumificio Spa	Nuovo stabilimento a Freeland (Pennsylvania - USA)	Realizzazione di nuovo prosciuttificio con reparto lavorazione, stagionatura e disosso a Freeland - Pennsylvania (USA)	consulenza al progetto architettonico e strutturale: preliminare, definitivo e esecutivo direzione lavori	€ 25.000.000	in esecuzione
FOGNATURE, IDRAULICA							
1995	2003	Comuni Fontevivo Fontanellato Noceto	Collettori ed impianto di trattamento di Fontevivo	Disinquinamento del territorio nei comuni di Noceto, Fontevivo, Fontanellato - collettori ed impianto di trattamento di Fontevivo (PTTA 94-96)	progetto: definitivo ed esecutivo direzione lavori	€ 1.900.000	completato
1999	2000	Sove Costruzioni Spa	Approdo turistico nell'alveo del Versilia	Progetto strutture in c.a. e ferro dell'approdo turistico nell'alveo del Versilia in Comune di Montignoso	progetto strutturale: definitivo ed esecutivo	€ 3.098.741	completato

ANNO INIZIO	ANNO FINE	SPECIFICA COMM.	OGGETTO	DESCRIZIONE	PRESTAZIONE SVOLTA	IMPORTO LAVORI ORIGINALE	GRADO DI ATTUAZIONE
1997	2001	Comune Traversetolo	Risanamento ambientale di nuclei sparsi del territorio comunale di Traversetolo - I lotto	Risanamento ambientale di nuclei sparsi del territorio comunale di Traversetolo - I lotto	rilevato topografico progetto: preliminare, definitivo ed esecutivo direzione lavori coordinamento in progettazione coordinamento in esecuzione	€ 506.728	completato
1999	2001	Comune Sorbolo	Riassetto della viabilità del centro della frazione di Coenzo	Riassetto della viabilità e della rete di fognatura del centro della frazione di Coenzo	rilevato topografico progetto: esecutivo direzione lavori coordinamento in progettazione coordinamento in esecuzione	€ 140.000	completato
2001	2004	Comune Traversetolo	Risanamento ambientale di nuclei sparsi del territorio comunale di Traversetolo - II lotto	Risanamento ambientale di nuclei sparsi del territorio comunale di Traversetolo - II lotto	rilevato topografico progetto: preliminare ed esecutivo direzione lavori coordinamento in progettazione coordinamento in esecuzione	€ 516.457	completato
2001	2001	Comune Zibello	Porto fluviale turistico in loc. Isola di Zibello	Porto fluviale turistico in loc. Isola di Zibello	fattibilità preliminare	€ 852.154	completato
2003	2006	Comune Parma	Collettore fognario acque nere Via Emilia Est fino a S.Prospero (PR)	Collettore fognario acque nere Via Emilia Est fino a S.Prospero (PR)	rilevato topografico progetto: definitivo ed esecutivo direzione lavori coordinamento in esecuzione	€ 340.000	completato
2003	2006	Comune Parma	Completamento rete fognaria di S.Prospero	Adeguamento comparto fognario sud-est I fase - completamento rete fognaria di S.Prospero	rilevato topografico progetto: preliminare definitivo esecutivo direzione lavori coordinamento in progettazione coordinamento in esecuzione	€ 685.000	completato
2003	2004	Comune Fidenza	Collettore fognario nella zona di Ponteghiara e Vaio	Collettore fognario nella zona di Ponteghiara e Vaio	rilevato topografico progetto: preliminare ed esecutivo direzione lavori coordinamento in progettazione coordinamento in esecuzione	€ 935.000	completato
2003	2004	Comune Neviano Arduini	Collettore fognario Bazzano Isolanda - Patti Territoriali	Collettore fognario Bazzano Isolanda - Patti Territoriali	rilevato topografico progetto: preliminare ed esecutivo direzione lavori coordinamento in progettazione coordinamento in esecuzione	€ 265.000	completato
2003	2004	Comune Neviano Arduini	Risanamento ambientale della Val Termina - I stralcio	Risanamento ambientale della Val Termina - I stralcio	rilevato topografico progetto: preliminare ed esecutivo direzione lavori coordinamento in progettazione coordinamento in esecuzione	€ 320.000	completato

ANNO INIZIO	ANNO FINE	SPECIFICA COMM.	OGGETTO	DESCRIZIONE	PRESTAZIONE SVOLTA	IMPORTO LAVORI ORIGINALE	GRADO DI ATTUAZIONE
2004	2008	Comune Neviano Arduini	Risanamento ambientale della Val Termina - II stralcio	Risanamento ambientale della Val Termina - II stralcio	rilevo topografico progetto: preliminare ed esecutivo direzione lavori coordinamento in progettazione coordinamento in esecuzione	€ 667.000	completato
2004	2006	AIPO	Ripristino sicurezza idraulica arginatura maestra	Ripristino della sicurezza idraulica dell'arginatura maestra del fiume Po tra Zibello e Roccabianca	coordinamento in esecuzione	€ 2.015.000	completato
2005	2006	Enia Spa	Risanamento territorio	Risanamento del territorio dei Comuni di Neviano degli Arduini, Traversetolo, Montechiarugolo e Lesignano de' Bagni - I stralcio	rilevo topografico progetto: preliminare ed definitivo coordinamento in progettazione	€ 6.830.000	completato
2006	2008	AIPO	Ripristino sicurezza idraulica arginatura maestra	Ripristino della sicurezza idraulica dell'arginatura maestra del fiume Po tra Coltaro e Colorno	coordinamento in esecuzione	€ 3.272.000	completato
2007	2009	Cavicchini Costruzioni Snc	Banchina di approdo darsena sita in Brondolo di Chioggia	Opere di adeguamento ed ampliamento della banchina di approdo, modifica recinzione e piazzale coperto a servizio della darsena	progetto strutturale: esecutivo direzione lavori	€ 500.000	completato
2008	2008	Enia Spa	Collettore Mamiano-Basilicanova	Collettore Mamiano-Basilicanova	rilevo topografico progetto: esecutivo	€ 250.000	completato
2010	2010	Comune di Parma	Risanamento Canale Naviglio	Risanamento ambientale del Canale Naviglio tra la tangenziale e Strada Traversante S.Leonardo	progetto: definitivo ed esecutivo coordinamento in progettazione	€ 400.000	completato
2011	2013	iren	Revisione progetto risanamento Monticelli	Revisione del progetto per il risanamento del territorio dei comuni di Neviano degli Arduini, Traversetolo, Montechiarugolo e Lesignano de' Bagni	progetto: preliminare	€ 9.330.000	completato
2013	2014	iren	Revisione progetto risanamento Monticelli	Revisione del progetto per il risanamento del territorio dei comuni di Neviano degli Arduini, Traversetolo, Montechiarugolo e Lesignano de' Bagni	progetto: definitivo	€ 6.830.000	completato
2013	in corso	Comune di Montechiarugolo	Verifica di vulnerabilità sismica	Verifiche di vulnerabilità sismica su serbatoio pensile di Basilicanova	verifica tecnica di vulnerabilità sismica		in esecuzione
2014	in corso	Regione Liguria	Copertura tratto terminale Torrente Bisagno (Genova)	Recupero funzionale della copertura nel tratto terminale del Torrente Bisagno, con miglioramento delle condizioni di deflusso e del riordino urbanistico e viabilistico di aree limitrofe da Via Canevari al mare	coordinamento in progettazione progetto strutturale impalcato	€ 26.000.000	in esecuzione

IMPIANTI DI DEPURAZIONE

2004	2004	Comune Traversetolo	Ampliamento depuratore Traversetolo	Ampliamento depuratore capoluogo di Traversetolo	progetto architettonico e strutturale: preliminare	€ 1.240.000	completato
2000	2001	Unieco srl	Depuratore di Cremona III linea	Strutture in c.a. e ferro del depuratore di Cremona III linea	progetto strutturale: esecutivo	€ 1.239.496	completato

ANNO INIZIO	ANNO FINE	SPECIFICA COMM.	OGGETTO	DESCRIZIONE	PRESTAZIONE SVOLTA	IMPORTO LAVORI ORIGINALE	GRADO DI ATTUAZIONE
2000	2007	Comune Roccabianca	Depuratore Roccabianca	Depuratore comunale di Roccabianca Capoluogo	progetto architettonico e strutturale: preliminare, definitivo ed esecutivo coordinamento in progettazione	€ 353.000	completato
2007	in corso	Sidi Srl	Depuratore consortile Gandovere (BS)	Depuratore consortile Gandovere (BS)	progetto strutturale: esecutivo	€ 2.800.000	in esecuzione
2008	2009	Cavicchini Costruzioni Snc	Ammodernamento impianto delle Pilastresi III lotto	Lavori di ammodernamento impianto delle Pilastresi III lotto, Comune di Bondeno (FE); impianto idrovoce, canaletta di adduzione e sperone della porta vinciana	progetto strutturale: esecutivo	€ 1.200.000	in esecuzione

IMPIANTI SPORTIVI

2001	2006	Università degli Studi di Parma	Palestra polivalente	Progetto per la costruzione di palestra polivalente presso il Campus Universitario a Parma	progetto architettonico e strutturale preliminare, definitivo ed esecutivo direzione lavori coordinamento in progettazione coordinamento in esecuzione	€ 1.894.000	completato
2005	2008	Studio Bordi Rossi Zarotti per c/Comune di Parma	Centro di aggregazione giovanile nell'area ex Federale a Parma	Progetto delle strutture in c.a. e acciaio nel Centro di aggregazione giovanile nell'area ex Federale a Parma	progetto strutturale: esecutivo direzione lavori	€ 250.000	completato
1999	2002	Comune Medesano	Ampliamento edificio scolastico e costruzione palestra	Progetto per l'ampliamento dell'edificio scolastico e la costruzione di una nuova palestra nel plesso scolastico di Ramiola di Medesano (PR) - I e II stralcio	progetto architettonico e strutturale definitivo ed esecutivo direzione lavori coordinamento in esecuzione coordinamento in progettazione	€ 671.000	completato

OPERE DI URBANIZZAZIONE

2009	in corso	Barbieri ing. Giuseppe Srl	PUA scheda norma B9 - Via La Spezia - Lotto "B" sub. 1	Opere urbanizzazione PUA scheda norma B9 - Via La Spezia - Lotto "B" sub. 1	progetto: esecutivo	€ 133.746	in esecuzione
2005	2005	Gennari Vittorio e C. Sas	Lottizzazione "Il mulino"	Opere di urbanizzazione primaria e sistemazione a verde della Lottizzazione "Il mulino" a Lesignano de' Bagni (PR)	progetto: definitivo ed esecutivo direzione lavori coordinamento in esecuzione coordinamento in progettazione	€ 450.000	completato
2004	2004	S.Andrea Spa e Cascina Casella Srl	Piano particolareggiato di iniziativa privata 'Cascina Casella'	Opere di urbanizzazione nel piano particolareggiato di iniziativa privata Cascina Casella a Torrile (PR)	coordinamento in progettazione coordinamento in esecuzione	€ 337.000	completato
2004	2004	Cospe Srl	Opere di consolidamento della perimetrazione P.A.I. F-02-1627 in comune di Peglio (PU)	Opere di consolidamento della perimetrazione P.A.I. F-02-1627 e delle aree geologicamente e geomorfologicamente connesse in comune di Peglio (PU)	progetto esecutivo strutturale	€ 220.000	completato

ANNO INIZIO	ANNO FINE	SPECIFICA COMM.	OGGETTO	DESCRIZIONE	PRESTAZIONE SVOLTA	IMPORTO LAVORI ORIGINALE	GRADO DI ATTUAZIONE
2004	2004	S.Andrea Spa e Cascina Casella Srl	Piano particolareggiato di iniziativa privata 'Cascina Casella'	Opere di urbanizzazione nel piano particolareggiato di iniziativa privata Cascina Casella a Torrile (PR)	progetto: preliminare, definitivo ed esecutivo direzione lavori frazionamento	€ 337.000	completato
2004	2007	SPIP Spa	Comparto C5 presso il quartiere SPIP a Parma	Opere di urbanizzazione primaria del comparto C5 presso il quartiere SPIP a Parma	progetto: preliminare, definitivo ed esecutivo direzione lavori coordinamento in progettazione coordinamento in esecuzione frazionamento	€ 290.000	completato
2004	2007	SPIP Spa	Comparto C5 presso il quartiere SPIP a Parma	Opere di urbanizzazione primaria del comparto C5 presso il quartiere SPIP a Parma	responsabile unico del procedimento	€ 290.000	completato
2002	2003	Comune Traversetolo	Zona artigianale D2	Opere di urbanizzazione della zona artigianale D2 a Traversetolo (PR)	progetto: preliminare, definitivo ed esecutivo direzione lavori coordinamento in progettazione coordinamento in esecuzione	€ 703.567	completato
PONTI							
2008	2008	Comune Traversetolo	Passerella sul Torrente Termina a Traversetolo	Passerella sul Torrente Termina a Traversetolo	progetto architettonico e strutturale: preliminare, definitivo ed esecutivo direzione lavori coordinamento in progettazione	€ 205.000	completato
2007	2007	Comune Roccabianca	Ponte stradale in strada Boschi Busseto	Ristrutturazione ponte stradale in strada Boschi sul Diversivo di Busseto	progetto architettonico e strutturale: definitivo ed esecutivo direzione lavori	€ 33.000	completato
PIANI URBANISTICI							
1998	2002	Comune Parma	Piano particolareggiato di iniziativa pubblica sulla Strada Parma-Mezzani	Piano particolareggiato di iniziativa pubblica di Parma sulla SP72 Parma-Mezzani	progettazione P.P.		completato
2003	2004	S.Andrea Spa e Cascina Casella Srl	Piano particolareggiato di iniziativa privata Cascina Casella a Torrile	Piano particolareggiato di iniziativa privata Cascina Casella a Torrile	progettazione P.P.		completato
2004	2013	Comune Roccabianca	Studio e predisposizione degli strumenti urbanistici del Comune di Roccabianca	Studio e predisposizione degli strumenti urbanistici del Comune di Roccabianca	redazione quadro conoscitivo redazione documento preliminare stesura PSC, RUE, POC		completato
2009	in corso	Privati Vari	Nuovo piano particolareggiato di edilizia residenziale	Piano particolareggiato di iniziativa privata denominato 20S3c per complessiva 4'500 mq di SLU e una sup. territoriale pari a 20'000 mq	progettazione P.P.		in corso

ANNO INIZIO	ANNO FINE	SPECIFICA COMM.	OGGETTO	DESCRIZIONE	PRESTAZIONE SVOLTA	IMPORTO LAVORI ORIGINALE	GRADO DI ATTUAZIONE
2011	in corso	Citterio spa	Nuovo piano particolareggiato produttivo	Nuovo piano particolareggiato produttivo per complessiva 20'000 mq di SLU e una sup. territoriale pari a 110'000 mq	progettazione P.P.		in corso
2014	in corso	Famiglia Gennari	Nuovo piano particolareggiato di edilizia residenziale	Piano particolareggiato di iniziativa privata denominato 20S3b per complessiva 7'500 mq di SLU e una sup. territoriale pari a 38'000 mq	progettazione P.P.		in corso
STRADE							
1996	2005	Comune Colorno, Provincia di Parma	Strada statale 343 Asolana	Strada statale 343 Asolana: variante Colorno-S.Polo di Torriale	progetto: esecutivo	€ 19.625.362	completato
1998	2001	Comune Colorno	Svincolo Strada Boghignolo e Via Melloni - Strada Statale 343 Asolana a Colorno	Adeguamento dello svincolo Strada Boghignolo e Via Melloni - Strada Statale 343 Asolana a Colorno	progetto: definitivo, esecutivo direzione lavori coordinamento in progettazione coordinamento in esecuzione frazionamento	€ 210.000	completato
1998	2001	Comune Parma	Sottopasso ferroviario di Via Toscana	Razionalizzazione del collegamento viario tra Via Mantova e Via Toscana - allargamento del sottopasso ferroviario di Via Toscana	progetto: definitivo, esecutivo direzione lavori	€ 1.064.225	completato
1999	2001	Comune Sorbolo	Riassetto della viabilità del centro della frazione di Coenzo	Riassetto della viabilità e della rete di fognatura del centro della frazione di Coenzo	rilievo topografico progetto: esecutivo direzione lavori coordinamento in progettazione coordinamento in esecuzione	€ 140.000	completato
2001	2004	Provincia di Parma	SP 81 dell'Anzola	Lavori urgenti sulla S.P. n. 81 dell'Anzola per ripristino della viabilità interrotta in località Casalporino - I lotto	progetto: esecutivo direzione lavori coordinamento in progettazione coordinamento in esecuzione	€ 196.254	completato
2001	2004	Provincia di Parma	SP 81 dell'Anzola	Lavori urgenti sulla S.P. n. 81 dell'Anzola per ripristino della viabilità interrotta in località Casalporino - II lotto	progetto: esecutivo direzione lavori coordinamento in progettazione coordinamento in esecuzione	€ 605.597	completato
2001	2002	Comune Parma	Parcheggio scambiatore	Realizzazione parcheggio scambiatore Est a Parma	progetto: preliminare, definitivo ed esecutivo direzione lavori coordinamento in progettazione coordinamento in esecuzione	€ 494.504	completato
2001	2002	Comune Zibello	Ripristino strada comunale al Porto	Ripristino della strada comunale al Porto I e II stralcio	progetto: preliminare, definitivo ed esecutivo direzione lavori coordinamento in progettazione coordinamento in esecuzione	€ 103.291	completato
2001	2001	Comune Parma	Sovrappasso su tangenziale nord	Sovrappasso di Via Venezia sulla tangenziale Nord	progetto: preliminare	€ 1.187.851	completato

ANNO INIZIO	ANNO FINE	SPECIFICA COMM.	OGGETTO	DESCRIZIONE	PRESTAZIONE SVOLTA	IMPORTO LAVORI ORIGINALE	GRADO DI ATTUAZIONE
2002	2002	Comune Torrile	Strada statale 343 Asolana	Strada statale 343 Asolana: sistemazione a rotatoria dell'intersezione a raso tra la SP15 Via Matteotti e la variante SS 343 Asolana	progetto: preliminare, definitivo ed esecutivo direzione lavori coordinamento in progettazione coordinamento in esecuzione frazionamento	€ 360.000	completato
2003	2003	Comune Fidenza	Lavori di manutenzione straordinaria strade 2002	Lavori di manutenzione straordinaria strade 2002	coordinamento in esecuzione	€ 490.000	completato
2004	2010	SPIP Spa	Risezionamento Strada del Serpente Verde con rotatoria su SP72 I stralcio	Progetto per il risezionamento della Strada del Serpente Verde con rotatoria su SP72 Parma-Mezzani I stralcio	rilievo topografico progetto: preliminare, definitivo esecutivo (I stralcio) direzione lavori (I stralcio) coord. in progettazione (I stralcio) coord. in esecuzione (I stralcio)	€ 396.900	completato
2004	2005	Comune Traversetolo	Risezionamento e messa in sicurezza SP513	Risezionamento e messa in sicurezza della SP513 in località Monzato - Traversetolo (PR)	progetto: preliminare, definitivo ed esecutivo direzione lavori coordinamento in progettazione coordinamento in esecuzione frazionamento	€ 135.000	completato
2004	2004	Comune Parma	Riqualificazione di Via Emilia Est con realizzazione pista ciclabile	Riqualificazione di Via Emilia Est con realizzazione pista ciclabile	rilievi topografici	€ 1.875.000	completato
2004	2004	Comune Parma	Riqualificazione di Via Emilia Est con realizzazione pista ciclabile	Riqualificazione di Via Emilia Est con realizzazione pista ciclabile	piano particellare	€ 1.875.000	completato
2004	2004	Comune Parma	Riqualificazione di Via Emilia Est con realizzazione pista ciclabile	Riqualificazione di Via Emilia Est con realizzazione pista ciclabile	progetto: preliminare, definitivo	€ 1.875.000	completato
2004	2004	Comune Parma	Riqualificazione di Via Emilia Est con realizzazione pista ciclabile - stralcio A	Riqualificazione di Via Emilia Est con realizzazione pista ciclabile - stralcio A	progetto: esecutivo direzione lavori coordinamento in progettazione coordinamento in esecuzione	€ 820.000	completato
2004	2004	Comune Parma	Riqualificazione e risezionamento di Via Emilia Est - stralcio B	Riqualificazione e risezionamento di Via Emilia Est - stralcio B	progetto: esecutivo coordinamento in progettazione	€ 1.055.000	completato
2005	2005	Comune Torrile	Ex strada statale 343 Asolana	Rotatoria sulla Strada della Selva e sull'ex SS 343 Asolana	progetto: definitivo ed esecutivo direzione lavori coordinamento in progettazione coordinamento in esecuzione frazionamento	€ 469.700	completato

ANNO INIZIO	ANNO FINE	SPECIFICA COMM.	OGGETTO	DESCRIZIONE	PRESTAZIONE SVOLTA	IMPORTO LAVORI ORIGINALE	GRADO DI ATTUAZIONE
2006	2007	SMTSP Spa	Adeguamento delle fermate TEP urbane alle esigenze delle fasce deboli	Adeguamento delle fermate TEP urbane alle esigenze delle fasce deboli	rilevamento topografico progetto: preliminare, definitivo ed esecutivo direzione lavori coordinamento in progettazione coordinamento in esecuzione	€ 330.000	completato
2006	2007	Comune Parma	Pista ciclabile tra Parma e Baganzola	Pista ciclabile tra Parma e Baganzola - I stralcio	progetto: preliminare, definitivo ed esecutivo direzione lavori coordinamento in progettazione coordinamento in esecuzione	€ 210.000	completato
2006	2006	Parma Gestione Strade Spa	Nuovo parcheggio a Barriera Repubblica	Nuovo parcheggio a Barriera Repubblica	progetto: esecutivo direzione lavori	€ 25.000	completato
2007	2008	Provincia di Parma	Bretella di collegamento fra la SP28 e la SP21	Bretella di collegamento fra la SP28 e la SP21 tra la località Rio Saliceto e Località Barzia	progetto: preliminare definitivo	€ 1.300.000	completato
2007	2007	Parma Gestione Strade Spa	Risezionamento e riqualificazione di Via Chiesa di Fognano	Risezionamento e riqualificazione di Via Chiesa di Fognano	rilevamento topografico progetto: esecutivo direzione lavori coordinamento in progettazione coordinamento in esecuzione	€ 140.000	completato
2007	2007	Parma Gestione Strade Spa	Risezionamento e riqualificazione di Via Parigi	Risezionamento e riqualificazione di Via Parigi nel tratto tra Via Vienna e Via Rosmini	rilevamento topografico progetto: preliminare, definitivo ed esecutivo direzione lavori coordinamento in progettazione coordinamento in esecuzione	€ 150.000	completato
2007	2007	Parma Gestione Strade Spa	Rotatoria all'intersezione di Via Vallazza	Rotatoria all'intersezione tra strada Vallazza, strada Parma Rotta e strada Chiesa di Roncopascolo	progetto: preliminare, definitivo ed esecutivo direzione lavori coordinamento in progettazione coordinamento in esecuzione	€ 115.000	completato
2007	2007	Parma Gestione Strade Spa	Risezionamento e riqualificazione di Via Mercati	Risezionamento e riqualificazione di Via Mercati tra Via del Taglio e il Consorzio Agrario	rilevamento topografico progetto: preliminare, definitivo ed esecutivo direzione lavori coordinamento in progettazione coordinamento in esecuzione	€ 250.000	completato
2008	2009	Comune Parma	Pista ciclabile tra Parma e Baganzola	Pista ciclabile tra Parma e Baganzola - II stralcio	rilevamento topografico progetto: definitivo ed esecutivo direzione lavori coordinamento in progettazione coordinamento in esecuzione frazionamento	€ 122.000	completato
2008	2009	Provincia di Parma	Riqualifica della SP93 tra la SP357R e la SP71 di Coduro a Fidenza	Studio di fattibilità per il risezionamento con tratti di nuovo impianto di circa 12 km di viabilità Pedemontana	studio di fattibilità	€ 22.000.000	completato

ANNO INIZIO	ANNO FINE	SPECIFICA COMM.	OGGETTO	DESCRIZIONE	PRESTAZIONE SVOLTA	IMPORTO LAVORI ORIGINALE	GRADO DI ATTUAZIONE
2008	2008	SMTP Spa	Adeguamento delle fermate TEP extraurbane	Adeguamento delle fermate TEP extraurbane alle esigenze delle fasce deboli	rilevo topografico progetto: preliminare, definitivo ed esecutivo direzione lavori coordinamento in progettazione coordinamento in esecuzione	€ 340.000	completato
2009	2009	Comune Zibello	Riqualificazione Viale Caduti per la Patria	Lavori di riqualificazione di Viale Caduti per la Patria mediante rifacimento della pavimentazione e dell'arredo urbano	coordinamento in progettazione coordinamento in esecuzione	€ 100.000	completato
2009	2010	SMTP Spa	Riqualificazione di alcune fermate del trasporto pubblico	Lavori di riqualificazione di alcune fermate del trasporto pubblico utilizzate da linee urbane prolungate nel Comune di Parma	rilevo topografico progetto: preliminare, definitivo ed esecutivo	€ 80.000	completato
2009	2011	Comune Parma	Rotatoria in località Begherella	Realizzazione rotatoria tra la Via Emilia Ovest e la SP49 per Madregolo in località Begherella	preliminare definitivo ed esecutivo coordinamento in progettazione coordinamento in esecuzione	€ 250.000	completato
2009	in corso	SPIP Spa	Intersezione SP72 e Strada del Serpente Verde	Progetto per la realizzazione dell'intersezione tra la SP72 Parma-Mezzani e Strada del Serpente Verde	progetto: preliminare, definitivo ed esecutivo coordinamento in progettazione coordinamento in esecuzione	€ 210.000	completato
2010	2010	SMTP Spa	Riqualificazione di alcune fermate utilizzate da linee urbane prolungate	Lavori di riqualificazione di alcune fermate del trasporto pubblico utilizzate da linee urbane prolungate in comune di Parma sulla tratta Sorbolo-Parma e lungo la Val d'Enza	progetto: definitivo ed esecutivo direzione lavori coord. in progettazione coord. in esecuzione	€ 45.000	completato
2013	2013	Provincia di Parma	Screening ambientale	Screening ambientale nell'ambito della progettazione preliminare e definitiva dei lavori di "Riqualifica della SP 93 tra la SP 357R e LA SP 71 di Coduro a Fidenza nel tratto in variante dalla SP 93 alla SP 71"	screening		completato

COLLAUDI

2001	2001	Barilla Spa	Fabbricato in acciaio per copertura impianti tecnologici	Collaudo statico fabbricato in acciaio per copertura impianti tecnologici vari a Pedrignano (PR)		€ 50.000	completato
2001	2001	Coop di Vittorio	Edificio residenziale di 24 alloggi su 7 livelli con struttura in c.a.	Collaudo statico edificio residenziale di 24 alloggi su 7 livelli con struttura in c.a. a Fidenza		€ 1.700.000	completato
2001	2001	Terme di Monticelli	Nuova piscina termale	Collaudo statico nuova piscina termale		€ 1.500.000	completato
2002	2002	Mauro Calzature	Soppalco in acciaio e copertura lamellare	Collaudo statico soppalco in acciaio e copertura lamellare per attività commerciale in Via Belli a Parma		€ 200.000	completato
2002	2002	SKG Italia srl	Edificio prefabbricato industriale nel quartiere Manara-Pontasso a Parma	Collaudo statico edificio prefabbricato industriale nel quartiere Manara-Pontasso a Parma		€ 600.000	completato

ANNO INIZIO	ANNO FINE	SPECIFICA COMM.	OGGETTO	DESCRIZIONE	PRESTAZIONE SVOLTA	IMPORTO LAVORI ORIGINALE	GRADO DI ATTUAZIONE
2002	2002	Gespar Spa	Nuove aule universitarie in Via Emilio Casa a Parma	Collaudo statico nuove aule universitarie in Via Emilio Casa a Parma		€ 450.000	completato
2003	2004	CEPIM SPA	Magazzino a temperatura controllata presso il Cepim di Fontevivo (PR)	Collaudo tecnico amministrativo funzionale magazzino a temperatura controllata presso il Cepim di Fontevivo (PR)		€ 5.800.000	completato
2003	2004	Comune Parma	Parcheggio pubblico tra Viale Vittoria e Viale dei Mille - Parma	Collaudo tecnico amministrativo funzionale parcheggio pubblico tra Viale Vittoria e Viale dei Mille - Parma		€ 1.715.000	completato
2003	2003	Coge Spa	Edificio commerciale in Rivergaro	Collaudo statico edificio commerciale in Rivergaro		€ 800.000	completato
2003	2003	Privato	Edificio prefabbricato in Via Venezia a Parma	Collaudo statico edificio prefabbricato ad uso grande magazzino commerciale in Via Venezia a Parma		€ 500.000	completato
2003	2003	Consorzio Golena Taro	Adeguamento statico di un ponte di cava	Collaudo statico adeguamento statico di un ponte di cava		€ 50.000	completato
2003	2003	Consorzio Golena Taro	Ponte sul Rio Recchio in loc. Fontanellato	Collaudo statico ponte sul Rio Recchio in loc. Fontanellato		€ 20.000	completato
2004	2004	Fraro Srl	Sede Logistica Integrata Parmense al Cepim (PR)	Collaudo statico Sede Logistica Integrata Parmense al Cepim (PR)		€ 1.700.000	completato
2004	2004	Sigma Srl	Edificio artigianale in Via Martinella a Parma	Collaudo statico edificio artigianale in Via Martinella a Parma		€ 450.000	completato
2004	2004	Coop di Vittorio	Edificio residenziale in Via Nenni a Fidenza	Collaudo statico edificio residenziale nel PP Scheda Norma 3.5 - edificio C in Via Nenni a Fidenza		€ 210.000	completato
2005	2005	Gennari Vittorio e C. Sas	Stabilimento stagionatura prosciutto crudo - Lesignano	Collaudo statico stabilimento stagionatura prosciutto crudo Via della Parma - Lesignano Bagni		€ 1.800.000	completato
2005	2005	House Group Srl	Strutture in c.a. per edificio residenziale in Via Guerci a Parma	Collaudo statico strutture in c.a. per edificio residenziale in Via Guerci a Parma		€ 500.000	completato
2005	2005	Noceto Costruzioni Srl	N. 2 palazzine Via Commenda di Noceto (PR)	Collaudo statico n. 2 palazzine condominiali P.P1 - Via Commenda di Noceto (PR)		€ 410.000	completato
2005	2005	Comune Colorno	Piano particolareggiato Vico a Torrile	Collaudo statico opere di urbanizzazione piano particolareggiato Vico a Torrile		€ 250.000	completato

ANNO INIZIO	ANNO FINE	SPECIFICA COMM.	OGGETTO	DESCRIZIONE	PRESTAZIONE SVOLTA	IMPORTO LAVORI ORIGINALE	GRADO DI ATTUAZIONE
2005	2005	T.A.V. Spa	Opere in c.a. sulla tratta MI-BO Muri sostegno	Collaudo statico muri di sostegno per rilevati dei binari		€ 400.000	completato
2005	2005	T.A.V. Spa	Opere in c.a. sulla tratta MI-BO Sottopasso scatolare	Collaudo statico sottopasso scatolare 5,00x4,60x22,40		€ 330.000	completato
2005	2005	T.A.V. Spa	Opere in c.a. sulla tratta MI-BO Tombini scatolari	Collaudo statico per tombini scatolari		€ 65.000	completato
2005	2005	T.A.V. Spa	Opere in c.a. sulla tratta MI-BO Fondazioni BA	Collaudo statico per fondazioni barriere antirumore		€ 120.000	completato
2005	2007	T.A.V. Spa	Opere in c.a. sulla tratta MI-BO Galleria GA07	Collaudo statico/dinamico galleria artificiale con impalcato a singolo binario interconnessione Piacenza Ovest - scavalco linea storica		€ 3.800.000	completato
2005	2007	T.A.V. Spa	Opere in c.a. sulla tratta MI-BO Galleria GA08	Collaudo statico/dinamico galleria artificiale con impalcato a singolo binario interconnessione Piacenza Ovest - tra le progressive Km 39+977,196 e Km 40+172,221		€ 2.400.000	completato
2005	2008	T.A.V. Spa	Opere in c.a. sulla tratta MI-BO Ponte Canale Resmina	Collaudo statico/dinamico ponte scatolare sul Canale Resmina in località S. Rocco al Porto (PC)		€ 650.000	completato
2005	2008	T.A.V. Spa	Opere in c.a. sulla tratta MI-BO Fabbricato PJ Piacenza Ovest	Collaudo statico fabbricato tecnologico PJ Piacenza Ovest		€ 380.000	completato
2005	2008	T.A.V. Spa	Opere in c.a. sulla tratta MI-BO Opere minori	Collaudo statico opere minori (berlinesi, fabbricato RTB, sistemazione colatore Mortizza, fondazioni pali T.E., lastre prefabbricate, ecc.)		€ 600.000	completato
2005	2008	Comune Colorno	Lottizzazione industriale "Campagna" a S.Polo di Torrile	Collaudo tecnico - amministrativo lottizzazione industriale "Campagna" a S.Polo di Torrile		€ 880.000	completato
2006	2006	Comune Colorno	Lottizzazione Monegatti	Collaudo tecnico - amministrativo lottizzazione Monegatti		€ 600.000	completato
2006	2006	Comune Parma	Casa protetta "San Leonardo" a Parma	Collaudo tecnico amministrativo e funzionale casa protetta "San Leonardo" a Parma		€ 5.421.232	completato
2006	2006	Schiaretti Arnaldo Snc	Edificio residenziale in Via Dall'Argine a Parma	Collaudo statico edificio residenziale in Via Dall'Argine a Parma		€ 380.000	completato
2006	2006	Comune Parma	Urbanizzazione I e II del Programma Costruttivo "Sant'Eurosia" a Parma	Collaudo tecnico amministrativo funzionale opere di urbanizzazione primaria e secondaria del Programma Costruttivo "Sant'Eurosia" a Parma		€ 520.000	completato

ANNO INIZIO	ANNO FINE	SPECIFICA COMM.	OGGETTO	DESCRIZIONE	PRESTAZIONE SVOLTA	IMPORTO LAVORI ORIGINALE	GRADO DI ATTUAZIONE
2006	2006	Terme di Monticelli	Parcheggio di cessione nuova piscina termale Monticelli	Collaudo tecnico amministrativo parcheggio di cessione nuova piscina termale Monticelli		€ 50.000	completato
2007	in corso	Consorzio Zoccolanti	Urbanizzazione a San Secondo	Collaudo statico opere di urbanizzazione Lottizzazione Zoccolanti 1 a San Secondo		€ 1.451.844	in esecuzione
2007	2007	Comune Fidenza	Tribuna telescopica Teatro Comunale	Collaudo statico tribuna telescopica Teatro Comunale		€ 15.000	completato
2007	2007	De.Ber. Costruzioni Srl	Palazzine condominiali Via Bassa di Madregolo (PR)	Collaudo statico palazzine condominiali in linea lotto n. 12 Via Bassa di Madregolo (PR)		€ 340.000	completato
2007	2007	F.Ili Russo Snc	Edificio bifamiliare - Salsomaggiore Terme	Collaudo statico edificio bifamiliare Lotto 4/C in Loc. Area ex Barilla - Salsomaggiore Terme		€ 210.000	completato
2008	2009	Comune Zibello	Lottizzazione in Pieveottoville - Zibello	Collaudo tecnico amministrativo funzionale lottizzazione in Pieveottoville - Zibello		€ 210.000	completato
2008	2009	Comune Colorno	Opere di urbanizzazione comparto a Mezzano Rondani	Collaudo tecnico amministrativo opere di urbanizzazione comparto a Mezzano Rondani		€ 250.000	completato
2008	2009	Costruzioni SCS Srl	Edifici residenziali nel PP Collecchio Nord	Collaudo statico 2 edifici residenziali nel PP Collecchio Nord - comparto C1b		€ 440.000	completato
2008	2008	Edilpuglia Srl	Edificio residenziale PR1 in Arola di Pilastro	Collaudo statico edificio residenziale PR1 in Arola di Pilastro		€ 270.000	completato
2008	2008	Privato	Edificio residenziale in Viarolo (PR)	Collaudo statico edificio residenziale in Viarolo (PR)		€ 230.000	completato
2008	2008	Comune Traversetolo	Nuove arcate cimitero Traversetolo	Collaudo statico nuove arcate cimitero Traversetolo		€ 130.000	completato
2008	2008	Giuseppe Citterio Salumificio Spa	Ampliamento prosciuttificio	Collaudo statico progetto ampliamento prosciuttificio a Poggio S. Ilario (PR)		€ 350.000	completato
2008	2008	Dondi Mimmo e Figli Snc	Lottizzazione in Pieveottoville - Zibello	Collaudo tecnico amministrativo funzionale lottizzazione Pieveottoville - Zibello		€ 250.000	completato
2008	2008	Enterprise Costruzioni Spa	Urbanizzazione A.U.O. Corcagnano (PR)	Collaudo tecnico amministrativo funzionale opere di urbanizzazione dell'A.U.O. di Via Monte Gottero a Corcagnano (PR)		€ 1.800.000	completato

ANNO INIZIO	ANNO FINE	SPECIFICA COMM.	OGGETTO	DESCRIZIONE	PRESTAZIONE SVOLTA	IMPORTO LAVORI ORIGINALE	GRADO DI ATTUAZIONE
2009	2009	SPIP Spa	Urbanizzazione ampliamento area produttiva comparto Cà Rossa	Collaudo statico ponte sul Canale Naviglio area produttiva comparto Cà Rossa		€ 323.463	completato
2009	2009	De.Ber. Costruzioni Srl	Edificio Madregolo	Collaudo statico edificio Madregolo nel Programma Integrato d'intervento C2 - Lotto 11.c		€ 250.000	completato
2009	2009	La Corte Due Srl	Strutture fabbricati case a schiera a Gaione	Collaudo statico strutture fabbricati case a schiera a Gaione		€ 350.000	completato
2009	2009	Comune Berceto	Opere in c.a. depuratore biologico di Ghiare	Collaudo statico opere in c.a. depuratore biologico di Ghiare		€ 260.000	completato
2009	2009	Privato	Opere urbanizzazione PUA Lottizzazione Malvisi	Collaudo tecnico amministrativo opere urbanizzazione PUA Lottizzazione Malvisi		€ 210.000	completato
2009	2009	Provincia di Parma	Ponte stradale sul Torrente Termina	Collaudo statico ponte stradale sul Torrente Termina a Traversetolo		€ 630.000	completato
2009	2009	De.Ber. Costruzioni Srl	Edificio Madregolo	Collaudo statico edificio Madregolo nel Programma Integrato d'intervento C2 - Lotto 7		€ 280.000	completato
2009	in corso	Comune di Montechiarugolo	Lottizzazione C5-1 a Monticelli Terme	Collaudo tecnico-amministrativo Lottizzazione C5-1 a Monticelli Terme		€ 2.163.000	in esecuzione
2009	2009	SPIP Spa	Urbanizzazione ampliamento area produttiva comparto Cà Rossa	Collaudo tecnico amministrativo funzionale lavori di urbanizzazione ampliamento area produttiva comparto Cà Rossa - opere extra comparto		€ 1.708.058	completato
2009	2011	Giuseppe Citterio Salumificio Spa	Nuovo stabilimento a Poggio di S. Ilario	Collaudo statico nuovo stabilimento per la lavorazione e stagionatura del prosciutto crudo a Poggio di S. Ilario (Felino)		€ 11.000.000	completato
2010	2010	Omnia Restauri srl	nuova palazzina condominiale	Collaudo statico nuova palazzina condominiale a 12 alloggi, PIO1 Lotto 15 a Noceto (PR)			completato
2010	2010	De.Ber. Costruzioni Srl	Edificio Madregolo	Collaudo statico edificio Madregolo nel Programma Integrato d'intervento C2 - Lotto 8		€ 250.000	completato
2011	2011	Caseificio Sociale Borgotaro	soppalco all'interno di magazzino deposito	Collaudo strutturale di soppalco all'interno di magazzino-deposito ad Albareto (PR)			completato
2011	2011	Bedogni Egidio spa	ampliamento salumiificio	Collaudo statico ampliamento salumificio in Via Fanti d'Italia 75 a Langhirano			completato

ANNO INIZIO	ANNO FINE	SPECIFICA COMM.	OGGETTO	DESCRIZIONE	PRESTAZIONE SVOLTA	IMPORTO LAVORI ORIGINALE	GRADO DI ATTUAZIONE
2011	2011	Privato	Edificio condominiale in Fontanellato	Collaudo strutturale Edificio condominiale in Fontanellato - Via Battisti / Mazzetti		€ 300.000	completato
2011	2011	Privato	copertura coibentata casa a torre	Collaudo statico opere di rifacimento della copertura coibentata della casa a torre nel complesso residenziale in Neviano Arduini - loc. Case Barbieri 3		€ 300.000	completato
2011	2011	Privato	Ristrutturazione edificio residenziale	Collaudo strutturale per lavori di ristrutturazione edilizia di edificio ad uso abitativo in Montechiarugolo - Via XXV Aprile 27		€ 300.000	completato
2011	2011	La Torre Srl	fabbricato uso autorimesse	Collaudo strutturale fabbricato uso autorimesse in Strada del Traglione a Casaltone (PR)			completato
2011	2011	De.Ber. Costruzioni Srl	Edificio residenziale	Collaudo statico edificio Madregolo nel Programma Integrato d'intervento C2 - Lotto 1			completato
2011	2011	Omnia Restauri srl	intervento di demolizione e ricostruzione PUA ARU1	Collaudo statico relativo all'intervento di demolizione e ricostruzione secondo il PUA denominato ARU1 in piazza Marconi a Medesano (PR)			completato
2011	2012	Cavicchini Costruzioni Snc	passerella pedonale	Collaudo statico passerella pedonale in acciaio e legno nel centro visite Parco del Mincio in loc. Rivalta sul Mincio comune di Rodigo (MN)			completato
2012	2012	Edilgeco srl	opere di rinforzo	Collaudo statico opere di rinforzo al Padiglione Rasori - Ospedale Maggiore di Parma			completato
2012	2012	Bedogni Egidio spa	nuovo montacarichi e portale di ingresso stabilimento	Collaudo statico del nuovo montacarichi e del portale di ingresso dello stabilimento Bedogni Egidio a Langhirano (PR)			completato
2012	2012	Soc. Qualità Urbana	immobile denominato ex Cinema Roma	Collaudo statico ristrutturazione dell'Ex Cinema Roma a Parma			completato
2012	2012	Impresa Ghiretti srl	palazzina uso civile abitazione	Collaudo statico opere in c.a. relativo ad una palazzina ad uso civile abitazione ed autorimesse in loc. Monticelli Terme - intervento C1 - lotto n. 13			completato
2012	2012	Fraer Leasing Spa	nuova sede operativa con magazzino e laboratorio	Collaudo statico nuova sede operativa con magazzino e laboratorio ditta Molpass Srl			completato
2012	2012	Squeri Sapa	Edificio industriale	Collaudo statico di edificio industriale			completato
2012	2012	Ala spa	centrale termica	Collaudo strutturale centrale termica a Quattro Castella (RE)			completato

ANNO INIZIO	ANNO FINE	SPECIFICA COMM.	OGGETTO	DESCRIZIONE	PRESTAZIONE SVOLTA	IMPORTO LAVORI ORIGINALE	GRADO DI ATTUAZIONE
2012	2012	Caseificio Soc. Urzano	nuova sala lavorazione scarico latte	Collaudo strutturale relativo alla costruzione di nuova sala lavorazione e scarico latte all'interno dei lavori di ristrutturazione del caseificio esistente			completato
2013	2014	BNB Costruzioni	Edificio monofamiliare in loc. Strada Puglia a Carignano	Collaudo statico dell'edificio residenziale monofamiliare in loc. Strada Puglia a Carignano - PR			completato
2013	2013	Iren Emilia	cabina elettrica in Strada Montechiarugolo (PR)	Collaudo statico cabina elettrica in Strada Montechiarugolo (PR)			completato
2013	2013	Caseificio Pellegrino Formaggi	Tettoia metallica	Collaudo statico e calcolo cerchiatura metallica in via Roma a Pellegrino P.se			completato
2013	2013	Speroni	Edificio produttivo	Collaudo strutturale edificio produttivo in loc. Fornace di Neviano Arduini (PR)			completato
2013	2013	Alhena Service	Edificio plurifamiliare	Collaudo strutturale edificio plurifamiliare in Via Verdi a S.Polo di Torrile (PR)			completato
2013	2013	Alhena Service	edificio unifamiliare	Collaudo strutturale edificio unifamiliare in via Costituente a Colorno (PR)			completato
2013	2013	Prefabbricati Parma	ampliamento Certosa Salumi Collecchio	Collaudo strutturale ampliamento Certosa Salumi a Collecchio - Lott.ne Filagni			completato
2013	2013	Chr Hansen	ampliamento stabilimento a Canossa	Collaudo statico di ampliamento stabilimento in Strada del Conchello a Canossa (RE)			completato
2013	2013	Lanzi Trasporti	ampliamento capannone e tettoia	Collaudo statico di ampliamento capannone e tettoia con bussola d'ingresso in Via Bonn 6 - Cepim (PR)			completato
2013	2013	Transfer Oil	ampliamento capannone e tettoia	Collaudo statico di ampliamento capannone e tettoia in Via Sacca n. 64 a Colorno (PR)			completato
2014	2014	F.Ili Caccia	edificio residenziale	Collaudo statico edificio residenziale in via Don Gnocchi a San Michele Tiorre			completato
2014	2014	Privato	fabbricato rurale	Collaudo statico di fabbricato rurale adibito a civile abitazione a San Michele Tiorre (PR)			completato

ANNO INIZIO	ANNO FINE	SPECIFICA COMM.	OGGETTO	DESCRIZIONE	PRESTAZIONE SVOLTA	IMPORTO LAVORI ORIGINALE	GRADO DI ATTUAZIONE
2014	2014	Privato	edificio unifamiliare	Collaudo statico nuovo edificio unifamiliare in loc. Filetto a Villafranca Lunigiana (MS)			completato
2014	2014	Edilab	Capannone, palazzina, tettoia, vano scale/ascensore, locali tecnici	Collaudo statico capannone, palazzina, tettoia, locali tecnici e vano scale/ascensore della Visuel Immobiliare (PR)			completato
2013	in corso	Comune di Montechiarugolo	Lottizzazione Sant'Anna	Collaudo tecnico amministrativo Lottizzazione Sant'Anna			in esecuzione
2013	2014	IREN	Lottizzazione C5 a Monticelli Terme	Collaudo tecnico amministrativo 1° stralcio infrastrutture comparti C5 a Monticelli Terme			completato
2013	2014	Soc. Qualità Urbana	opere urbanizzazione area Ex cinema roma	Collaudo tecnico funzionale opere di urbanizzazione e di arredo area antistante l'intervento di ristrutturazione dell'Ex Cinema Roma a Parma			completato

Lo Studio Ar.tec Ingegneria e Architettura Srl autorizza al trattamento dei dati ed alla pubblicazione del presente curriculum secondo le modalità previste dal D.Lgs. 33/2013.

Parma, 23/04/2015



A circular professional stamp from the Ordine degli Ingegneri di Parma. The stamp contains the text: "ORDINE DEGLI INGEGNERI", "Dott. Ing. ANDREA PETRONIO", "n. 1321", and "PARMA". A handwritten signature in blue ink is written over the stamp.